COMISSÃO PERMANENTE DE LICITAÇÃO
Fls. 58
PREFEITURA MUNICIPAL

Junto aos autos as Propostas de Preços, referentes ao Pregão Eletrônico nº 2021.12.01.1.

Várzea Alegre/CE, 16 de Dezembro de 2021.

Maria Fernanda Bezerra
Pregoeira Oficial do Município

COMISSÃO PERMANENTE DE LICITAÇÃO
Fls. 59
PREFEITURA MUNICIPAL

PREFEITURA MUNICIPAL DE VÁRZEA ALEGRE - CE
VÁRZEA ALEGRE-CE

PROPOSTA DO PARTICIPANTE

PREGÃO ELETRÔNICO Nº 2021.12.01.1
Processo Administrativo Nº 2021.12.01.1
Tipo: AQUISIÇÃO
PREGOEIRO: MARIA FERNANDA BEZERRA
Data de Publicação: 03/12/2021 09:30:30

TOTAL DO PROCESSO: **126.933,33**

TOTAL DA PROPOSTA **126.933,33**

LOTE 1 Quant.: 1 Num: 060 **Total: 126.933,33**

Item: 1 Unidade: Und Marca: FIAT Modelo: FIORINO 1.4 AMBULANCIA

Descrição: Veículo - Ambulância 00 (zero) km. Modelo do ano da contratação ou do ano posterior. Ambulância simples remoção, equipada com os seguintes materiais e equipamentos: sinalizador óptico e acústico; maca com rodas; colchonete; banco baú, iluminação interna, suporte para soro e oxigênio medicinal. Adesivada com cruzes e a palavra ambulância no capô, laterais e traseira, além da logomarca do Governo do Estado do Ceará. OBSERVAÇÃO: Sem equipamento de radiocomunicação, haja vista que a comunicação do Município com a central de reguladora, ocorre via telefone. ESPECIFICAÇÕES TÉCNICAS DO VEÍCULO: motor total flex, com potência mínima 1.4 cilindradas; - ar condicionado; direção hidráulica.

Quantidade: 1 **Valor Unit.: 126.933,33** Total Item: 126.933,33

COMISSÃO PERMANENTE DE LICITAÇÃO
Fls. 60
PREFEITURA MUNICIPAL

PREFEITURA MUNICIPAL DE VÁRZEA ALEGRE - CE
VÁRZEA ALEGRE-CE

PROPOSTA DO PARTICIPANTE

PREGÃO ELETRÔNICO Nº 2021.12.01.1
Processo Administrativo Nº 2021.12.01.1
Tipo: AQUISIÇÃO
PREGOEIRO: MARIA FERNANDA BEZERRA
Data de Publicação: 03/12/2021 09:30:30

TOTAL DO PROCESSO: **126.500,00**

TOTAL DA PROPOSTA **126.500,00**

LOTE 1 Quant.: 1 Num: 086 **Total: 126.500,00**

Item: 1 Unidade: Und Marca: FIAT Modelo: FIORINO

Descrição: Veículo - Ambulância 00 (zero) km. Modelo do ano da contratação ou do ano posterior. Ambulância simples remoção, equipada com os seguintes materiais e equipamentos: sinalizador óptico e acústico; maca com rodas; colchonete; banco baú, iluminação interna, suporte para soro e oxigênio medicinal. Adesivada com cruzes e a palavra ambulância no capô, laterais e traseira, além da logomarca do Governo do Estado do Ceará. OBSERVAÇÃO: Sem equipamento de radiocomunicação, haja vista que a comunicação do Município com a central de reguladora, ocorre via telefone. ESPECIFICAÇÕES TÉCNICAS DO VEÍCULO: motor total flex, com potência mínima 1.4 cilindradas; - ar condicionado; direção hidráulica.

Quantidade: 1 **Valor Unit.: 126.500,00** Total Item: 126.500,00

COMISSÃO PERMANENTE DE LICITAÇÃO
Fls 61
PREFEITURA MUNICIPAL

PREFEITURA MUNICIPAL DE VÁRZEA ALEGRE - CE
VÁRZEA ALEGRE-CE

PROPOSTA DO PARTICIPANTE

PREGÃO ELETRÔNICO Nº 2021.12.01.1
Processo Administrativo Nº 2021.12.01.1
Tipo: AQUISIÇÃO
PREGOEIRO: MARIA FERNANDA BEZERRA
Data de Publicação: 03/12/2021 09:30:30

TOTAL DO PROCESSO: **126.000,00**

TOTAL DA PROPOSTA **126.000,00**

LOTE 1 Quant.: 1 Num: 003 **Total: 126.000,00**

Item: 1 Unidade: Und Marca: FIAT Modelo: FIORINO ENDURANCE AMBULÂNCIA 2021

Descrição: Veículo - Ambulância 00 (zero) km. Modelo do ano da contratação ou do ano posterior. Ambulância simples remoção, equipada com os seguintes materiais e equipamentos: sinalizador óptico e acústico; maca com rodas; colchonete; banco baú, iluminação interna, suporte para soro e oxigênio medicinal. Adesivada com cruzes e a palavra ambulância no capô, laterais e traseira, além da logomarca do Governo do Estado do Ceará. OBSERVAÇÃO: Sem equipamento de radiocomunicação, haja vista que a comunicação do Município com a central de reguladora, ocorre via telefone. ESPECIFICAÇÕES TÉCNICAS DO VEÍCULO: motor total flex, com potência mínima 1.4 cilindradas; - ar condicionado; direção hidráulica.

Quantidade: 1 **Valor Unit.: 126.000,00** Total Item: 126.000,00

COMISSÃO PERMANENTE DE LICITAÇÃO
Fls. 62
PREFEITURA MUNICIPAL

PREFEITURA MUNICIPAL DE VÁRZEA ALEGRE - CE
VÁRZEA ALEGRE-CE

PROPOSTA DO PARTICIPANTE

PREGÃO ELETRÔNICO Nº 2021.12.01.1
Processo Administrativo Nº 2021.12.01.1
Tipo: AQUISIÇÃO
PREGOEIRO: MARIA FERNANDA BEZERRA
Data de Publicação: 03/12/2021 09:30:30

TOTAL DO PROCESSO: **126.000,00**

TOTAL DA PROPOSTA **126.000,00**

LOTE 1 Quant.: 1 Num: 074 **Total: 126.000,00**

Item: 1 Unidade: Und Marca: CHEVROLET Modelo: MONTANA LS

Descrição: Veículo - Ambulância 00 (zero) km. Modelo do ano da contratação ou do ano posterior. Ambulância simples remoção, equipada com os seguintes materiais e equipamentos: sinalizador óptico e acústico; maca com rodas; colchonete; banco baú, iluminação interna, suporte para soro e oxigênio medicinal. Adesivada com cruzes e a palavra ambulância no capô, laterais e traseira, além da logomarca do Governo do Estado do Ceará. OBSERVAÇÃO: Sem equipamento de radiocomunicação, haja vista que a comunicação do Município com a central de reguladora, ocorre via telefone. ESPECIFICAÇÕES TÉCNICAS DO VEÍCULO: motor total flex, com potência mínima 1.4 cilindradas; - ar condicionado; direção hidráulica.

Quantidade: 1 **Valor Unit.: 126.000,00** Total Item: 126.000,00

COMISSÃO PERMANENTE DE LICITAÇÃO
Fls. 63
PREFEITURA MUNICIPAL

PREFEITURA MUNICIPAL DE VÁRZEA ALEGRE - CE
VÁRZEA ALEGRE-CE

PROPOSTA DO PARTICIPANTE

PREGÃO ELETRÔNICO Nº 2021.12.01.1
Processo Administrativo Nº 2021.12.01.1
Tipo: AQUISIÇÃO
PREGOEIRO: MARIA FERNANDA BEZERRA
Data de Publicação: 03/12/2021 09:30:30

TOTAL DO PROCESSO: **126.900,00**

TOTAL DA PROPOSTA **126.900,00**

LOTE 1 Quant.: 1 Num: 046 **Total: 126.900,00**

Item: 1 Unidade: Und Marca: FIAT Modelo: FIORINO

Descrição: Veículo - Ambulância 00 (zero) km. Modelo do ano da contratação ou do ano posterior. Ambulância simples remoção, equipada com os seguintes materiais e equipamentos: sinalizador óptico e acústico; maca com rodas; colchonete; banco baú, iluminação interna, suporte para soro e oxigênio medicinal. Adesivada com cruzes e a palavra ambulância no capô, laterais e traseira, além da logomarca do Governo do Estado do Ceará. OBSERVAÇÃO: Sem equipamento de radiocomunicação, haja vista que a comunicação do Município com a central de reguladora, ocorre via telefone. ESPECIFICAÇÕES TÉCNICAS DO VEÍCULO: motor total flex, com potência mínima 1.4 cilindradas; - ar condicionado; direção hidráulica.

Quantidade: 1 **Valor Unit.: 126.900,00** Total Item: 126.900,00

COMISSÃO PERMANENTE DE LICITAÇÃO
Fls. 157
PREFEITURA MUNICIPAL

Junto aos autos a Proposta Final, referente ao Pregão Eletrônico nº 2021.12.01.1.

Várzea Alegre/CE, 16 de Dezembro de 2021.

Maria Fernanda Bezerra
Pregoeira Oficial do Município

Razão Social: VIA SUL VEÍCULOS S/A
CNPJ: 40.841.736/0003-79
Endereço: AV SANTOS DUMONT– 7800-DUNAS-FORTALEZA-CE
CEP: 60.175-047

ANEXO II
MODELO DE PROPOSTA COMERCIAL

A Prefeitura Municipal de Várzea Alegre, Estado do Ceará.

Pela presente declaramos inteira submissão aos preceitos legais em vigor, especialmente os da Lei nº 8.666/93 e Lei nº 10.520/2002, bem como às cláusulas e condições da modalidade Pregão Eletrônico 1102021.12.01.1.

Declaramos ainda, que não ocorreu fato que nos impeça de participar da mencionada Licitação.

Assumimos o compromisso de bem e fielmente fornecer os produtos/bens especificados no Anexo I, caso sejamos vencedor(es) da presente Licitação.

Objeto: aquisição de 01 (uma) ambulância 0 (zero) km, destinada ao atendimento das necessidades do Município de Várzea Alegre — CE, de acordo com o Termo de Ajuste nº 017/2021 — Secretaria da Saúde do Estado do Ceará, conforme especificações apresentadas no abaixo:

DADOS DO LICITANTE	DADOS DO REPRESENTANTE LEGAL
PROPONENTE: VIA SUL VEÍCULOS S/A CNPJ: 40.841.736/0003-79 Endereço: AV SANTOS DUMONT– 7800-DUNAS-FORTALEZA-CE Fone: 3479-6460 - 99514-9887 Email: licitacao37@gmail.com Inscrição Estadual: 06.213.781-6	NOME: José Ricardo Mota Rago Identidade: 4.121.161 – SDS/PE CPF: 767.730.944-53 Fone: (81) 3479-6460 - 99514-9887 EMAIL: licitacao37@gmail.com

COMISSÃO PERMANENTE DE LICITAÇÃO PREFEITURA MUNICIPAL
Fls. 158

Razão Social: VIA SUL VEÍCULOS S/A
CNPJ: 40.841.736/0003-79
Endereço: AV SANTOS DUMONT– 7800-DUNAS-FORTALEZA-CE
CEP: 60.175-047

TEM	DESCRIÇÃO	UND	QUANT	FABRICANTE / MARCA	VALOR UNIT R$	VALOR TOTAL R$
01	Veículo - Ambulância 00 (zero) km Modelo do ano da contratação ou do an posterior. Ambulância simples remoção equipada com os seguintes materiais equipamentos: sinalizador óptico acústico; maca com rodas; colchonete banco baú, iluminação interna, suport para soro e oxigênio medicinal Adesivada com cruzes e a palavr ambulância no capô, laterais e traseira além da logomarca do Governo d Estado do Ceará. OBSERVAÇÃO: se equipamento de radiocomunicação, vista que a comunicação do Municípi com a central de reguladora, ocorre vi telefone. ESPECIFICAÇÕES TÉCNICA DO VEÍCULO: motor total flex, co potência mínima 1.4 cilindradas; condicionado; dire -o hidráulica.	UNID	01	FIAT FIORINO ENDURANCE AMBULÂNCIA 2021	121.890,00	R$ 121.890,00
					TOTAL GERAL (R$)	R$ 121.890,00

Valor Total: R$ 121.890,00,00 (Cento e vinte e um mil, oitocentos e noventa reais).

Prazo de Entrega: 90 (noventa) dias.
Validade da Proposta: 60 (sessenta) dias.

Fortaleza, 16 de dezembro de 2021.

José Ricardo Mota Rago
Identidade: 4.121.161 – SDS/PE
CPF 767.730.944-53
Fone: (81) 3479-6460 - 99514-9887

COMISSÃO PERMANENTE DE LICITAÇÃO PREFEITURA MUNICIPAL
Fls. 159

COMISSÃO PERMANENTE DE LICITAÇÃO
Fls. 160
PREFEITURA MUNICIPAL

Ata da Sessão referente ao Pregão Eletrônico nº 2021.12.01.1.

Várzea Alegre/CE, 16 de Dezembro de 2021.

Maria Fernanda Bezerra
Pregoeira Oficial do Município

COMISSÃO PERMANENTE DE LICITAÇÃO
Fls 161
PREFEITURA MUNICIPAL

PREFEITURA MUNICIPAL DE VÁRZEA ALEGRE - CE
VÁRZEA ALEGRE-CE

ATA DE SESSÃO - ADJUDICAÇÃO - Parte 1 de 1

PREGÃO ELETRÔNICO Nº 2021.12.01.1
Processo Administrativo Nº 2021.12.01.1
Tipo: AQUISIÇÃO
PREGOEIRO: MARIA FERNANDA BEZERRA
Data de Publicação: 03/12/2021 09:30:30

MOVIMENTOS DO PROCESSO

03/12/2021 14:48:55	**CADASTRO DE PROPOSTA**	CM VEICULOS ESPECIAIS COMERCIO E SERVICOS EIRELI
03/12/2021 15:05:45	**ALTERAÇÃO DE PROPOSTA**	CM VEICULOS ESPECIAIS COMERCIO E SERVICOS EIRELI
09/12/2021 14:15:55	**CADASTRO DE PROPOSTA**	CACTUS REPRESENTACÕES, ASSESSORIA E COMERCIO DE VEICULOS
09/12/2021 14:36:09	**ALTERAÇÃO DE PROPOSTA**	CACTUS REPRESENTACÕES, ASSESSORIA E COMERCIO DE
13/12/2021 13:44:54	**CADASTRO DE PROPOSTA**	VIA SUL VEÍCULOS S/A
13/12/2021 13:50:21	**ALTERAÇÃO DE PROPOSTA**	VIA SUL VEÍCULOS S/A
15/12/2021 13:15:52	**CADASTRO DE PROPOSTA**	SANAUTO NORDESTE AUTOMOVEIS LTDA
15/12/2021 13:34:44	**ALTERAÇÃO DE PROPOSTA**	SANAUTO NORDESTE AUTOMOVEIS LTDA
15/12/2021 16:14:32	**CADASTRO DE PROPOSTA**	UNITED CAR LTDA
15/12/2021 16:17:18	**ALTERAÇÃO DE PROPOSTA**	UNITED CAR LTDA

16/12/2021 09:09:09 **MENSAGEM** PREGOEIRO
Bom dia a todos.

16/12/2021 09:10:40 **MENSAGEM** PREGOEIRO
Estamos procedendo com a abertura das propostas, para realização da competente análise inicial. Informamos que as 09:30 horas iniciaremos a sessão de disputa de preços.

16/12/2021 09:12:08 **MENSAGEM** PREGOEIRO
Informamos que este Pregão está sendo realizado em observância ao Decreto Federal nº 10.024, de 20 de setembro de 2019.

16/12/2021 09:12:50 **MENSAGEM** PREGOEIRO
É importante ressaltar que a documentação de habilitação exigida no Edital Convocatório deverá ser encaminhada exclusivamente por meio do sistema da Bolsa de Licitações do Brasil, no sítio eletrônico www.bllcompras.com, até a data e o horário estabelecidos para a abertura da sessão pública, sob pena de inabilitação/desclassificação do licitante no caso do não atendimento, conforme item editalício 7.13.

16/12/2021 09:15:42 **MENSAGEM** PREGOEIRO
Solicitamos que ao final da disputa de preços, os licitantes com melhores ofertas encaminhem, dentro do prazo de 02 (duas) horas, via e-mail (licitacao@varzeaalegre.ce.gov.br), as suas propostas finais e, se necessário, documentação complementar, nos termos do item editalício 10.4.

16/12/2021 09:17:51 **MENSAGEM** PREGOEIRO
O não atendimento quanto a entrega da proposta final, dentro do prazo estabelecido, acarretará na desclassificação, sendo assim convocado o licitante subsequente, e assim sucessivamente, observada a ordem de classificação, nos termos do item 10.4.1 do Edital.

16/12/2021 09:19:41 **MENSAGEM** PREGOEIRO
ATENÇÃO: Os casos de não remessa da proposta final, dentro do prazo estabelecido no Edital, poderão ser tidos como desídia, e serão levados à Procuradoria Jurídica do Município, para que venham a ser adotadas as medidas cabíveis, com abertura de processo administrativo, no sentido de que sejam aplicadas possíveis sanções administrativas.

16/12/2021 09:20:17 **MENSAGEM** PREGOEIRO
A análise das propostas iniciais fora finalizada, estando todas em estrito atendimento aos termos do Edital.

16/12/2021 09:20:26 **MENSAGEM** PREGOEIRO
Assim, informamos que às 09h e 30min, iniciaremos a sessão de disputa de preços.

16/12/2021 09:31:22 **MENSAGEM** PREGOEIRO
Nesse momento daremos início à sessão de disputa de preços, através da oferta de lances.

16/12/2021 09:31:27 **MENSAGEM** PREGOEIRO
Informamos aos participantes que o modo de disputa adotado para este certame será o "Aberto e Fechado", nos termos do Art. 31, inciso II c/c Art. 33, do Decreto Federal nº 10.024/2019.

16/12/2021 09:31:47 **MENSAGEM** PREGOEIRO
Solicitamos aos senhores participantes atenção quanto à oferta de lances, pois a mesma deverá ser realizada pelo valor global do lote.

COMISSÃO PERMANENTE DE LICITAÇÃO
Fls. 162
PREFEITURA MUNICIPAL

PREFEITURA MUNICIPAL DE VÁRZEA ALEGRE - CE
VÁRZEA ALEGRE-CE

16/12/2021 09:31:53 MENSAGEM PREGOEIRO
Informamos ainda que na etapa fechada não há a possibilidade de cancelamento de lances.

16/12/2021 09:31:59 MENSAGEM PREGOEIRO
Boa sorte a todos.

16/12/2021 10:04:15 MENSAGEM PREGOEIRO
Informamos que a sessão de disputa de preços, através da oferta de lances, fora encerrada.

16/12/2021 10:04:39 MENSAGEM PREGOEIRO
Requisitamos aos participantes com melhores ofertas o encaminhamento dentro do prazo de 02 (duas) horas, via e-mail (licitacao@varzeaalegre.ce.gov.br), das propostas finais, nos termos do item editalício 10.4.

16/12/2021 10:05:22 MENSAGEM PREGOEIRO
Reforçamos que o prazo para envio da proposta final começa a contar do horário da mensagem anteriormente postada, mais precisamente às 10h:04min:39seg, vindo a finalizar às 12h:04min:39seg.

16/12/2021 10:06:34 MENSAGEM PREGOEIRO
É importante ressaltar que na elaboração da proposta final, o licitante com a melhor oferta deverá observar que os valores apresentados somente serão aceitos se forem iguais ou inferiores aos valores de referência constantes no Orçamento elaborado pela Prefeitura, em atendimento ao que estabeleceu o item 8.4 do Edital.

16/12/2021 10:07:31 MENSAGEM PREGOEIRO
Informamos que, após o recebimento da proposta final e da competente análise da documentação de habilitação da empresa arrematante, avançaremos para a fase recursal.

16/12/2021 10:07:48 MENSAGEM PREGOEIRO
Informamos ainda que a divulgação do resultado da fase de habilitação e de proposta de preços será feita por meio de mensagens postadas nas informações específicas do lote.

16/12/2021 10:09:41 MENSAGEM PREGOEIRO
Nesse momento, passaremos à análise da documentação de habilitação das empresa arrematante.

16/12/2021 10:50:55 MENSAGEM PREGOEIRO
O julgamento da fase de habilitação já se encontra divulgado nas informações específicas do lote.

16/12/2021 11:25:28 MENSAGEM PREGOEIRO
O julgamento das propostas de preços finais já se encontra divulgado nas informações específicas do lote.

16/12/2021 11:25:37 MENSAGEM PREGOEIRO
Sendo assim, avançaremos para a fase de manifestação de possíveis recursos, conforme informado anteriormente.

16/12/2021 11:44:38 MENSAGEM PREGOEIRO
Informamos que não houve manifestação de recursos por partes dos licitantes.

16/12/2021 11:44:46 MENSAGEM PREGOEIRO
Neste caso, o objeto do presente processo já pode ser adjudicado aos seus respectivos vencedores.

16/12/2021 11:44:52 MENSAGEM PREGOEIRO
Desta forma, ficam finalizados os trabalhos da presente sessão.

LOTE 1 - ADJUDICADO
Lote Único - Aquisição de Ambulância

VALORES UNITÁRIOS FINAIS

Item: 1 Unidade: Und Marca: FIAT Modelo: FIORINO ENDURANCE AMBULÂNCIA 2021

Descrição: Veículo - Ambulância 00 (zero) km. Modelo do ano da contratação ou do ano posterior. Ambulância simples remoção, equipada com os seguintes materiais e equipamentos: sinalizador óptico e acústico; maca com rodas; colchonete; banco baú, iluminação interna, suporte para soro e oxigênio medicinal. Adesivada com cruzes e a palavra ambulância no capô, laterais e traseira, além da logomarca do Governo do Estado do Ceará. OBSERVAÇÃO: Sem equipamento de radiocomunicação, haja vista que a comunicação do Município com a central de reguladora, ocorre via telefone. ESPECIFICAÇÕES TÉCNICAS DO VEÍCULO: motor total flex, com potência mínima 1.4 cilindradas; - ar condicionado; direção hidráulica.

Quantidade: 1 **Valor Unit.:** 121.890,00 **Valor Total:** 121.890,00

CLASSIFICAÇÃO

	Razão Social	Num	Documento	Oferta Inicial	Oferta Final	ME
1	VIA SUL VEÍCULOS S/A	003	40.841.736/0002-98	126.000,00	121.890,00	Não
2	UNITED CAR LTDA	046	15.668.566/0005-97	126.900,00	121.999,00	Não
3	SANAUTO NORDESTE AUTOMOVEIS LTDA	074	07.379.340/0001-14	126.000,00	126.000,00	Não

COMISSÃO PERMANENTE DE LICITAÇÃO
Fls. 163
PREFEITURA MUNICIPAL

PREFEITURA MUNICIPAL DE VÁRZEA ALEGRE - CE
VÁRZEA ALEGRE-CE

4	CACTUS REPRESENTACÕES, ASSESSORIA E	086	37.959.304/0001-90	126.500,00	126.500,00	Sim

DESCLASSIFICADOS

Razão Social	Num	Documento	Oferta Inicial	Oferta Final	ME

INABILITADOS

Razão Social	Num	Documento	Oferta Inicial	Oferta Final	ME
CM VEICULOS ESPECIAIS COMERCIO E SERVICOS	060	23.459.837/0001-07	126.933,33	121.800,00	Sim

MOVIMENTOS DO LOTE

03/12/2021 09:30:30	**PUBLICADO**		
03/12/2021 09:40:00	**RECEPÇÃO DE PROPOSTAS**		
16/12/2021 09:00:00	**ANÁLISE DE PROPOSTAS**		
16/12/2021 09:32:07	**DISPUTA**		
16/12/2021 09:32:07	**LANCE**	SANAUTO NORDESTE AUTOMOVEIS LTDA (PARTICIPANTE 074)	**126.000,00**
16/12/2021 09:32:07	**LANCE**	UNITED CAR LTDA (PARTICIPANTE 046)	**126.900,00**
16/12/2021 09:32:07	**LANCE**	CM VEICULOS ESPECIAIS COMERCIO E SERVICOS EIRELI	**126.933,33**
16/12/2021 09:32:07	**LANCE**	CACTUS REPRESENTACÕES, ASSESSORIA E COMÉRCIO DE VEÍCULOS	**126.500,00**
16/12/2021 09:32:07	**LANCE**	VIA SUL VEÍCULOS S/A (PARTICIPANTE 003)	**126.000,00**
16/12/2021 09:32:31	**LANCE**	CM VEICULOS ESPECIAIS COMERCIO E SERVICOS EIRELI	**125.999,00**
16/12/2021 09:38:41	**LANCE**	VIA SUL VEÍCULOS S/A (PARTICIPANTE 003)	**125.000,00**
16/12/2021 09:44:26	**LANCE**	UNITED CAR LTDA (PARTICIPANTE 046)	**125.700,00**
16/12/2021 09:47:07	**TEMPO RANDÔMICO**		
16/12/2021 09:47:21	**LANCE**	CM VEICULOS ESPECIAIS COMERCIO E SERVICOS EIRELI	**124.999,00**
16/12/2021 09:48:40	**LANCE**	UNITED CAR LTDA (PARTICIPANTE 046)	**124.800,00**
16/12/2021 09:52:08	**NOTIFICAÇÃO**	SISTEMA	
Os seguintes participantes possuem direito de efetuar lance final e fechado: PARTICIPANTE 046, PARTICIPANTE 060, PARTICIPANTE 003, PARTICIPANTE 074, PARTICIPANTE 086			
16/12/2021 09:52:08	**FECHADO 1**		
16/12/2021 09:52:22	**LANCE**	CM VEICULOS ESPECIAIS COMERCIO E SERVICOS EIRELI	**122.000,00**
16/12/2021 09:52:49	**LANCE**	UNITED CAR LTDA (PARTICIPANTE 046)	**121.999,00**
16/12/2021 09:52:50	**LANCE**	VIA SUL VEÍCULOS S/A (PARTICIPANTE 003)	**121.890,00**
16/12/2021 09:57:08	**NOTIFICAÇÃO**	SISTEMA	
PARTICIPANTE 060 possui direito de desempate conforme Lei Complementar nº 123/2006.			
16/12/2021 09:57:08	**DESEMPATE**		
16/12/2021 09:57:34	**LANCE**	CM VEICULOS ESPECIAIS COMERCIO E SERVICOS EIRELI	**121.800,00**
16/12/2021 10:02:08	**NOTIFICAÇÃO**	SISTEMA	
O detentor da melhor oferta da etapa de lances é CM VEICULOS ESPECIAIS COMERCIO E SERVICOS EIRELI			
16/12/2021 10:02:08	**HABILITAÇÃO**		
16/12/2021 10:24:01	**INABILITAÇÃO DE PARTICIPANTE**	PREGOEIRO	
CM VEICULOS ESPECIAIS COMERCIO E SERVICOS EIRELI inabilitado. Motivo: Por apresentar atestado de capacidade técnica incompatível com o objeto licitado, descumprindo o item 12.1, alínea "o" do Edital Convocatório.			
16/12/2021 10:24:01	**NOTIFICAÇÃO**	SISTEMA	
O detentor da melhor oferta é VIA SUL VEÍCULOS S/A			
16/12/2021 10:24:41	**MENSAGEM**	PREGOEIRO	
Informamos que a empresa VIA SUL VEÍCULOS S/A, agora é detentora da melhor oferta para este lote, e que a mesma deverá encaminhar dentro do prazo de 02 (duas) horas, a contar do horário desta mensagem, proposta final para o referido, sob pena de desclassificação no caso do não atendimento.			

COMISSÃO PERMANENTE DE LICITAÇÃO
Fls. 164
PREFEITURA MUNICIPAL

PREFEITURA MUNICIPAL DE VÁRZEA ALEGRE - CE
VÁRZEA ALEGRE-CE

16/12/2021 10:50:32 MENSAGEM PREGOEIRO
Resultado da Etapa de Habilitação - A empresa VIA SUL VEÍCULOS S/A, encontra-se habilitada, por cumprir integralmente os requisitos do Edital, no que concerne aos documentos de habilitação.

16/12/2021 11:02:18 MENSAGEM PREGOEIRO
PARA PARTICIPANTE 003: Atenção senhor licitante, solicitamos o envio através do e-mail da sua proposta final para este lote, reforçamos que o prazo para envio da mesma encerrará as 12h24min41seg. Caso não seja encaminhada dentro do prazo estabelecido a mesma será desclassificada.

16/12/2021 11:02:18 MENSAGEM PREGOEIRO
PARA PARTICIPANTE 003: Atenção senhor licitante, solicitamos o envio através do e-mail da sua proposta final para este lote, reforçamos que o prazo para envio da mesma encerrará as 12h24min41seg. Caso não seja encaminhada dentro do prazo estabelecido a mesma será desclassificada.

16/12/2021 11:02:18 MENSAGEM PREGOEIRO
PARA PARTICIPANTE 003:

16/12/2021 11:02:18 MENSAGEM PREGOEIRO
PARA PARTICIPANTE 003:

16/12/2021 11:11:07 MENSAGEM VIA SUL VEÍCULOS S/A (PARTICIPANTE 003)
Bom dia! Iremos enviar nossa proposta em breve.

16/12/2021 11:15:55 MENSAGEM VIA SUL VEÍCULOS S/A (PARTICIPANTE 003)
Informo que enviamos para o e=-mail: licitacao@varzeaalegre.ce.gov.br. Favor acusar o recebimento.

16/12/2021 11:24:17 MENSAGEM PREGOEIRO
PARA PARTICIPANTE 003: Atestamos o recebimento da proposta final via e-mail.

16/12/2021 11:25:06 MENSAGEM PREGOEIRO
Atestamos o recebimento da proposta final da empresa VIA SUL VEÍCULOS S/A para este lote, através do e-mail, a qual já fora devidamente analisada, encontrando-se classificada por atender aos requisitos do edital convocatório.

16/12/2021 11:26:20 MANIFESTAÇÃO DE RECURSOS

16/12/2021 11:41:20 EM ADJUDICAÇÃO

16/12/2021 11:45:03 ADJUDICADO

PREGOEIRO: MARIA FERNANDA BEZERRA

COMISSÃO PERMANENTE DE LICITAÇÃO
Fls. 165
PREFEITURA MUNICIPAL

Junto aos autos Relação de Vencedores, referentes ao Pregão Eletrônico nº 2021.12.01.1.

Várzea Alegre/CE, 16 de Dezembro de 2021.

Maria Fernanda Bezerra
Pregoeira Oficial do Município

COMISSÃO PERMANENTE DE LICITAÇÃO
Fls. 166
PREFEITURA MUNICIPAL

PREFEITURA MUNICIPAL DE VÁRZEA ALEGRE - CE
VÁRZEA ALEGRE-CE

VENCEDORES DO PROCESSO - ADJUDICAÇÃO

PREGÃO ELETRÔNICO Nº 2021.12.01.1
Processo Administrativo Nº 2021.12.01.1
Tipo: AQUISIÇÃO
PREGOEIRO: MARIA FERNANDA BEZERRA
Data de Publicação: 03/12/2021 09:30:30

TOTAL DO PROCESSO: **121.890,00**

VIA SUL VEÍCULOS S/A **40.841.736/0002-98** **121.890,00**

LOTE 1 Quant.: 1 Num: 003 121.890,00 **Total: 121.890,00**

Item: 1 Unidade: Und Marca: FIAT Modelo: FIORINO ENDURANCE AMBULÂNCIA 2021

Descrição: Veículo - Ambulância 00 (zero) km. Modelo do ano da contratação ou do ano posterior. Ambulância simples remoção, equipada com os seguintes materiais e equipamentos: sinalizador óptico e acústico; maca com rodas; colchonete; banco baú, iluminação interna, suporte para soro e oxigênio medicinal. Adesivada com cruzes e a palavra ambulância no capô, laterais e traseira, além da logomarca do Governo do Estado do Ceará. OBSERVAÇÃO: Sem equipamento de radiocomunicação, haja vista que a comunicação do Município com a central de reguladora, ocorre via telefone. ESPECIFICAÇÕES TÉCNICAS DO VEÍCULO: motor total flex, com potência mínima 1.4 cilindradas; - ar condicionado; direção hidráulica.

Quantidade: 1 **Valor Unit.: 121.890,00** Total Item: 121.890,00

PREGOEIRO: MARIA FERNANDA BEZERRA

COMISSÃO PERMANENTE DE LICITAÇÃO
Fls. 167
PREFEITURA MUNICIPAL

COMPROVANTES DE PUBLICAÇÃO

AVISO DE JULGAMENTO FINAL

PREGÃO ELETRÔNICO Nº 2021.12.01.1

COMISSÃO PERMANENTE DE LICITAÇÃO PREFEITURA MUNICIPAL Fls 168

ESTADO DO CEARÁ - PREFEITURA DE VÁRZEA ALEGRE - AVISO DE JULGAMENTO – PREGÃO ELETRÔNICO Nº 2021.12.01.1. A Pregoeira Oficial do Município de Várzea Alegre/CE, no uso de suas funções, torna público, para conhecimento dos interessados, que fora concluído o julgamento final do Pregão Eletrônico nº 2021.12.01.1, sendo declarado vencedor do certame o seguinte licitante: VIA SUL VEÍCULOS S/A, inscrita no CNPJ nº 40.841.736/0003-79, classificada no lote 01. A empresa fora declarada habilitada e vencedora por cumprir integralmente às exigências do Edital Convocatório. Maiores informações na sede da Prefeitura, sito na Rua Dep. Luiz Otacílio Correia, nº 153 – Centro, Várzea Alegre/CE, ou pelo telefone (88) 9 9839-7074. **Várzea Alegre – CE, 17 de dezembro de 2021. Maria Fernanda Bezerra - Pregoeira Oficial do Município.**

Estado do Ceará - Prefeitura Municipal de Cruz - Secretaria de Infraestrutura e Urbanismo - Tomada de Preços Nº 14/2021-SEINFRA - Aviso de Julgamento de Proposta de Preços. A Comissão de Licitação da Prefeitura Municipal de Cruz comunica o resultado de julgamento das propostas de preços da Tomada de Preços nº 14/2021-SEINFRA, "Drenagem de águas pluviais e construção de bueiros na sede do Município de Cruz/CE". Vencedora – Ramilos Construções EIRELI. Valor total: R$ 160.088,19 (cento e sessenta mil oitenta e oito reais e dezenove centavos). Está aberto o prazo de 05(dias) úteis a contar da publicação para interposição de recursos, conforme art. 109, I, b da Lei nº 8.666/93. **Cruz - Ceará, 17 de dezembro de 2021. Leonardo Bricio Viana Severiano - Presidente da Comissão de Licitação.**

*** *** ***

Prefeitura Municipal de Beberibe/CE – Aviso de Licitação. O Presidente da Comissão Permanente de Licitação torna público que se encontra à disposição dos interessados o Edital de Licitação de Tomada de Preços Nº 2021.11.10.001-TP-SASC, do tipo Menor Preço, cujo objeto: Contratação de empresa especializada em serviços de Regularização Fundiária Urbana De Interesse Social (REURB-S) do município. A realizar-se no dia 12/01/2022, às 09h. Maiores informações na sala da Comissão Permanente de Licitação, situada na Rua: João Tomaz Ferreira, nº 42 – CEP: 62.840-000 – Centro – Beberibe/CE, das 08h às 14h e no site: www.tce.ce.gov.br. Adson Costa Chaves.

*** *** ***

Prefeitura Municipal de Beberibe/CE – Aviso de Licitação. O Presidente da Comissão Permanente de Licitação torna público que se encontra à disposição dos interessados o Edital de Licitação de Tomada de Preços Nº 2021.11.22.001-TP-GAB, do tipo Menor Preço, cujo objeto: Contratação de empresa para prestação dos serviços especializados de planejamento, desenvolvimento e execução de soluções de comunicação digital (Marketing Digital) junto ao município. A realizar-se no dia 12/01/2022, às 14h. Maiores informações na sala da Comissão Permanente de Licitação, situada na Rua: João Tomaz Ferreira, nº 42 – CEP: 62.840-000 – Centro – Beberibe/CE, das 08h às 14h e no site: www.tce.ce.gov.br. Adson Costa Chaves.

*** *** ***

Prefeitura Municipal de Parambu - O Ordenado de Despesas da Secretaria de Infraestrutura e Desenvolvimento Econômico, Wanderley Pereira Diniz, faz publicar o termo de Homologação e Adjudicação referente à licitação de Tomada de Preço Nº 2021.10.01.001-SEINFRA. Objeto: Contratação de empresa para execução dos serviços de recuperação de estrada vicinal que liga a localidade de Novo Assis a BR 020, no município conforme MAPP Nº 758 e projeto em anexo, parte integrante deste processo, em favor da empresa: MV&R Locações e Construções Eireli, Pelo valor global de R$ 1.738.883,42 (um milhão setecentos e trinta e oito mil oitocentos e oitenta e três reais e quarenta e dois centavos). Data da Adjudicação e Homologação: 10/12/2021.

*** *** ***

Prefeitura Municipal de Parambu – Extrato do Contrato – Contratante: Secretaria de Trabalho e Assistência Social. Contratada: S Jose L da Silva-ME. Pelo valor global de R$ 58.861,88 (cinqüenta e oito mil oitocentos e sessenta e um reais e oitenta e oito centavos). Objeto: Registro de preços visando a aquisição futura de gêneros alimentícios e materiais de limpeza, conforme especificações em anexo. Procedimento Licitatório: Pregão Presencial Nº 2021.11.30.001-SAS. Dotação Orçamentária: 08.08.08.244.0807.2.082, Elemento: 33.90.90.00 Vigência do Contrato: 31/12/2021. Assina Pela Contratante: Wanderley Pereira Diniz – Ordenador de Despesas da Secretaria. Assina Pela Contratada: Eliel Torquato Freitas. Data da Assinatura:13/12/2021.

FSC MISTO Papel produzido a partir de fontes responsáveis FSC®C126031

*** *** ***

Estado do Ceará - Prefeitura Municipal de Cruz - Secretaria de Infraestrutura e Urbanismo - Aviso de Licitação - Tomada de Preço Nº 15/2021-SEINFRA. A CPL do Município de Cruz comunica aos interessados que estará realizando a sessão pública no dia 06 de Janeiro de 2022, às 08h30min, para o objeto "Revitalização e melhorias do complexo Cajueirinho, Cajueirinho I e II Solidão Canafístula". O edital poderá ser obtido junto a Comissão de Licitação e nos sites: www.cruz.ce.gov.br e www.tce.ce.gov.br. **Cruz-CE, 17 de dezembro de 2021. Leonardo Bricio Viana Severiano – Presidente da CPL.**

*** *** ***

Estado do Ceará - Prefeitura Municipal de Graça – Aviso de Licitação. A Comissão de Licitação deste Município torna público que no dia 05 de Janeiro de 2022, às 10:00h, estará abrindo licitação na modalidade Tomada de Preços Nº 1712.01/2021, cujo objeto é a contratação de empresa especializada para prestação de serviços técnicos especializados na área de recuperação de receitas conforme especificações no edital junto a Secretaria de Administração e Finanças do Município de Graça - CE. O Edital estará disponível, http://www.graca.ce.gov.br/. Informações pelo fone: 0**88 – 3656 1255. **17 de dezembro de 2021. Samuel de Castro Marques – Presidente da CPL.**

*** *** ***

Estado do Ceará - Câmara Municipal de Morrinhos – Aviso de Licitação – Pregão Eletrônico Nº 001/22-PE-CMM. Objeto: contratação de empresa especializada para prestação de serviços para assessoria e consultoria em Administração Pública direcionados aos serviços de controle interno e Recursos Humanos durante o exercício de 2022, junto a Câmara Municipal de Morrinhos/CE, que se realizará no dia 30 de dezembro de 2021 (30/12/2021), às 09:00hs pelo site www.bbmnetlicitacoes.com.br. Referido edital poderá ser adquirido a partir da data desta publicação, no horário de expediente ao público. **José Gutembergue Vasconcelos – Pregoeiro.**

*** *** ***

Estado do Ceará - Prefeitura Municipal de Uruburetama – Aviso de Licitação. O Pregoeiro torna público que no próximo dia 30 de dezembro de 2021, às 10h00min estará realizando licitação, na modalidade Pregão Presencial nº 030/2021.02-SRP cujo objeto é o Registro de Preços para futuras e eventuais aquisições de combustíveis destinados aos veículos pertencentes as diversas Secretarias Municipais de Uruburetama. O Edital encontra-se na íntegra na sede da CPL, sito à Rua Farmacêutico José Rodrigues, nº 1131, no horário de 8h00min às 12h00min e no site do TCE: http://municipios.tce.ce.gov.br/licitacoes/. **Uruburetama – CE, 17 de dezembro de 2021. Elinaldo Dutra – Pregoeiro.**

*** *** ***

Estado do Ceará - Prefeitura Municipal de Mucambo – Aviso de Licitação. O Presidente da Licitação deste Município torna público que no dia 06 de janeiro de 2022 às 09:00 horas, estará abrindo licitação na modalidade Tomada de Preços Nº 1412.01/2021, cujo objeto é a contratação de execução dos serviços de recuperação de estrada vicinal, com revestimento primário (piçarra) em diversas estradas do Município de Mucambo/CE. O Edital estará disponível no horário de atendimento ao público de 08:00h às 12:00h. Informações pelo fone: 0**88 – 3654 1133, ou no endereço à Rua Construtor Gonçalo Vidal, s/n, Centro. **Mucambo – CE, 17 de dezembro de 2021. Francisco Orécio de Almeida Aguiar – Presidente.**

*** *** ***

ESTADO DO CEARÁ – PREFEITURA MUNICIPAL DE NOVA RUSSAS – AVISO DE ADIAMENTO – TOMADA DE PREÇOS Nº GM-TP008/2021 – O Município de Nova Russas-CE torna público para conhecimento dos interessados, o Novo Edital da Tomada de Preços Nº GM-TP008/2021, cujo **OBJETO** versa sobre Contratação de prestação de serviços de advocacia, consultoria e assessoria jurídica junto as unidades administrativas do Município de Nova Russas, conforme detalhamento no Projeto Básico, o qual **ADIA** a Abertura do Certame para dia **05 de Janeiro de 2022, às 09h.** Algumas cláusulas foram alteradas. **Nova Russas-CE, 17 de Dezembro de 2021. Ívina Guedes Bernardo de Aragão Martins – Presidente da CPL.**

*** *** ***

Estado do Ceará - Prefeitura Municipal de Ararendá – Aviso de Licitação. Será realizado dia 30 de dezembro de 2021 às 14h00min, Pregão Eletrônico para Registro de Preço nº 04.01/2022-PE, por meio da plataforma eletrônica www.bll.org.br. Objeto: aquisição de gêneros alimentícios destinados à merenda escolar (PNAE) das Escolas Públicas, do Município de Ararendá – CE, informações na Rua Henrique Soares, 477, Centro, no horário de 08:00 às 12:00 horas, telefones (88) 3633.1302/1303, maiores informações e aquisição de edital no endereço eletrônico: www.bll.org.br. **César Ferreira de Paiva – Pregoeiro.**

COMISSÃO PERMANENTE DE LICITAÇÃO
Fls 169
PREFEITURA MUNICIPAL

Preço médio da gasolina cai apenas R$ 0,04 no Ceará

NOS POSTOS | Apesar da Petrobras ter reduzido o preço médio da gasolina em R$ 0,10 nas refinarias, o repasse ao consumidor não chegou a tanto

IRNA CAVALCANTE
irnacavalcante@opovo.com.br

Na semana em que a Petrobras reduziu dez centavos, em média, o preço da gasolina às distribuidoras - reajuste que começou a valer desde o dia 15 - o consumidor cearense também passou a pagar menos na hora de abastecer. Mas a diferença foi de apenas quatro centavos. Levantamento divulgado ontem pela Agência Nacional de Petróleo (ANP) mostra que na semana encerrada no dia 18, o preço médio da gasolina era de R$ 6,81 no Ceará. Há sete dias, era R$ 6,85.

A pesquisa foi realizada entre os dias 12 e 18 deste mês em 201 postos no Estado. E dos 12 municípios onde o monitoramento é feito, em Crateús e em Itapipoca houve elevação no preço médio da gasolina, ante a semana imediatamente anterior. As altas foram, respectivamente, de 0,32% e de 0,13%. Em Fortaleza, o litro da gasolina está custando R$ 6,93.

O preço mínimo do produto cedeu mais. Caiu de R$ 6,67 para R$ 6,49 no Estado. Este valor era encontrado, por exemplo, nos postos de Fortaleza e nos de Maracanaú. Mas nos municípios de Crateús, Itapipoca e em Limoeiro do Norte o litro da gasolina não sai por menos de R$ 7,09. Sendo que nos dois primeiros, ao invés de cair, houve majoração no valor mínimo.

Já a máxima para a gasolina permaneceu em R$ 7,49, segundo a ANP. No Ceará, a gasolina é mais cara em Crateús. Porém, Sobral, Crato, Limoeiro do Norte e Itapipoca também são municípios onde o valor máximo para o produto passa de R$ 7.

No último dia 15, a Petrobras reajustou a tabela de combustíveis em todo o País. O preço médio de venda da gasolina A para as distribuidoras saiu de R$ 3,19 para R$ 3,09 por litro, refletindo redução média de R$ 0,10.

Considerando a mistura obrigatória de 27% de etanol anidro e 73% de gasolina A para a composição da gasolina comercializada nos postos, a parcela da Petrobras no preço da gasolina na bomba passará a ser de R$ 2,26 a cada litro em média. Queda de R$ 0,07.

O consultor em engenharia de petróleo, Ricardo Pinheiro Ribeiro, explica que a redução pela Petrobras poderia ter sido ainda maior, considerando que no último mês o preço do barril de petróleo no mercado internacional caiu em torno de 12%, porém, a alta do dólar comprometeu uma redução mais intensa.

Com relação ao preço que chega às bombas, ele pondera que o repasse não é automático e nem há obrigatoriedade de que seja repassado na íntegra ao consumidor, uma vez que o mercado de distribuição é livre para estabelecer seus preços. Há ainda outros fatores que pesam nessa conta, como, por exemplo, o estoque. Ou seja, a tendência é seguir baixando, conforme os estoques vão sendo renovados.

"Além disso, quando a Petrobras fala que baixou dez centavos no preço foi somente na parcela da refinaria. A gasolina que chega no posto é acrescida de impostos, frete, custo do etanol anidro, então, não necessariamente os dez centavos de redução se propaga na mesma proporção na ponta".

Ele reconhece, no entanto, que quando o movimento é de alta, os reajustes costumam se dar em maior velocidade. "O mercado é livre para estabelecer seus preços. Mas, normalmente, o que temos visto no longo prazo é que esses preços somente se refletem com mais intensidade para baixo quando são quedas de maior valor nas refinarias e feitas de forma mais constante".

A boa notícia é que o preço médio do etanol no Estado, que nos últimos meses estava em disparada, teve uma redução maior na semana de referência. O preço médio para o produto caiu de R$ 5,73 para R$ 5,68. Queda de 0,8%.

Na mínima, houve redução de 20 centavos em um período de sete dias, chegando a R$ 5 litro; e na máxima de 6 centavos, fazendo com que o litro do etanol pudesse ser encontrado nos postos cearenses por até R$ 6,63.

No caso do diesel no Ceará, o preço médio subiu de R$ 5,73, na semana entre 5 e 11 deste mês, para R$ 5,73, na semana encerrada no dia 18. Já a mínima teve queda mais acentuada de R$ 0,29, chegando a R$ 5,19. Por outro lado, a máxima se manteve em R$ 6,04.

THAIS MESQUITA

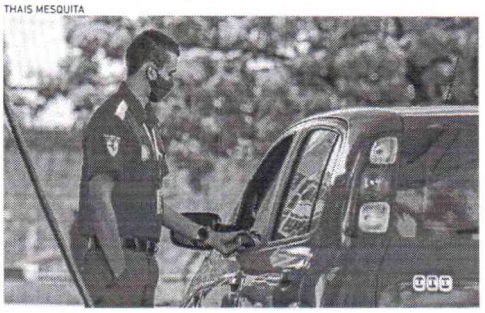

EM CRATEÚS e em Itapipoca, o preço médio da gasolina subiu na semana

NO CEARÁ

PREÇO MÉDIO DA GASOLINA*

- Canindé - R$ 6,97**
- Caucaia - R$ 6,86 (-0,27%)
- Crateús - R$ 7,16 (+0,32%)
- Fortaleza - R$ 6,93 (-0,44%)
- Iguatu - R$ 6,88 (0%)
- Itapipoca - R$ 7,18 (+0,13%)
- Juazeiro do Norte - R$ 6,78 (-1,2%)
- Limoeiro do Norte - R$ 7,14 (-0,04%)
- Maracanaú - R$ 6,86 (-1,71%)
- Quixadá - R$ 6,81 (-1,25%)
- Sobral - R$ 6,97 (-0,01%)
- Média Ceará - R$ 6,91 (-0,4%)

* variação em relação ao preço médio da semana imediatamente anterior
** ANP não divulgou os dados da semana imediatamente anterior

FONTE: ANP

CONCERTOS DE NATAL
com Franklin Dantas
Evento perfeito para confraternizações corporativas e de amigos
Dias 08, 09, 15, 16, 22 e 23 de Dezembro, às 20h
EVENTO MURANO
3x R$60 POR PESSOA
Show + Jantar em quatro passos + Água e refrigerante.
Acesso gratuito do estacionamento do Shopping Pátio Dom Luis durante o evento.
Preço do evento parcelado em até 3x para reservas corporativas.
INFORMAÇÕES E RESERVAS
85 3267.3935
85 9 9292.2597
AV. DOM LUIS, 1200 - MEIRELES
Murano

COMISSÃO PERMANENTE DE LICITAÇÃO
Fls. 170
PREFEITURA MUNICIPAL

Publicado por:
Jailson Rodrigues de Oliveira
Código Identificador:0E4B4371

SETOR DE LICITAÇÃO E CONVÊNIOS
EXTRATO DO CONTRATO N° 004-09.12.2021

Extrato do Contrato n° 004-09.12.2021. **Partes:** o Município de Várzea Alegre, através da Secretaria Municipal de Infraestrutura e a empresa **L. E. OLIVEIRA SOUSA - ME.** **Objeto:** Contratação de serviços especializados a serem prestados no planejamento anual e articulação quanto viabilidade nas contratações públicas e adequações orçamentárias, com indicação da necessidade de estudos técnicos preliminares, bem como de futuros elaborações de termos de referências e necessidade possíveis justificativas técnicas, junto à Secretaria Municipal de Infraestrutura de Várzea Alegre/CE. **Valor Total:** R$ 6.000,00 (seis mil reais). **Prazo de Execução**: 30 (trinta) dias. **Vigência do Contrato**: 31 de Janeiro de 2022. **Signatários:** Elonmarcos Cândido Correia e Luis Edson Oliveira Sousa. Data de Assinatura do Contrato: 09 de dezembro de 2021.

Várzea Alegre/CE, 09 de dezembro de 2021.

ELONMARCOS CÂNDIDO CORREIA
Secretário Municipal de Infraestrutura

Publicado por:
Jailson Rodrigues de Oliveira
Código Identificador:F51CA1C6

SETOR DE LICITAÇÃO E CONVÊNIOS
EXTRATO DO CONTRATO Nº 001-10.12.2021 - F.M.S.

Extrato do Contrato n° 001-10.12.2021 – F.M.S. **Partes:** o Município de Várzea Alegre, através da Secretaria Municipal de Saúde e a empresa **JOSE LIMA DA SILVA - ME.** **Objeto:** Contratação de serviços especializados a serem prestados no planejamento anual e articulação quanto viabilidade nas contratações públicas e adequações orçamentárias, com indicação da necessidade de estudos técnicos preliminares, bem como de futuros elaborações de termos de referências e necessidade possíveis justificativas técnicas, junto à Secretaria Municipal de Saúde de Várzea Alegre/CE. **Valor Total:** R$ 7.000,00 (sete mil reais). **Prazo de Execução**: 30 (trinta) dias. **Vigência do Contrato**: 31 de Janeiro de 2022. **Signatários:** Ivo de Oliveira Leal e José Lima da Silva. Data de Assinatura do Contrato: 10 de dezembro de 2021.

Várzea Alegre/CE, 10 de dezembro de 2021.

IVO DE OLIVEIRA LEAL
Secretário Municipal de Saúde

Publicado por:
Jailson Rodrigues de Oliveira
Código Identificador:A278894E

SETOR DE LICITAÇÃO E CONVÊNIOS
EXTRATO DO 1º TERMO ADITIVO AO CONTRATO Nº 2021.09.03.2 - F.M.E.

EXTRATO DE ADITIVO AO INSTRUMENTO CONTRATUAL- SECRETARIA MUNICIPAL DE EDUCAÇÃO de Várzea Alegre - CE, tornam público o extrato do Primeiro Termo Aditivo ao Contrato nº 2021.09.03.2, decorrente do Pregão Eletrônico nº 2021.08.05.1, cujo objeto é **Contratação de serviços a serem prestados na área de buffet e coffe breack, composto de serviços culinários na preparação e fornecimento de alimentos e lanches destinados ao atendimento das necessidades da Secretaria de Educação do Município de Várzea Alegre - CE**, resolvem prorrogar o referido contrato até 31 de dezembro de 2022. **CONTRATANTE:** Antonio Fernandes de Lima. **CONTRATADO: RANIELA ALVES DA SILVA DE SOUSA**.

Várzea Alegre/CE, 06 de Dezembro de 2021.

ANTONIO FERNANDES DE LIMA
Secretário de Educação.
Prefeitura de Várzea Alegre/CE.

Publicado por:
Jailson Rodrigues de Oliveira
Código Identificador:E9BA4084

SETOR DE LICITAÇÃO E CONVÊNIOS
AVISO DE JULGAMENTO FINAL - PREGÃO ELETRÔNICO Nº 2021.12.01.1

Aviso de Julgamento – Pregão Eletrônico nº 2021.12.01.1. A Pregoeira Oficial do Município de Várzea Alegre/CE, no uso de suas funções, torna público, para conhecimento dos interessados, que fora concluído o julgamento final do **Pregão Eletrônico nº 2021.12.01.1,** sendo declarado vencedor do certame o seguinte licitante: VIA SUL VEÍCULOS S/A, inscrita no CNPJ nº 40.841.736/0003-79, classificada no lote 01. A empresa fora declarada habilitada e vencedora por cumprir integralmente às exigências do Edital Convocatório. Maiores informações na sede da Prefeitura, sito na Rua Dep. Luiz Otacílio Correia, nº 153 – Centro, Várzea Alegre/CE, ou pelo telefone (88) 9 9839-7074.

Várzea Alegre – CE, 17 de dezembro de 2021.

MARIA FERNANDA BEZERRA
Pregoeira Oficial do Município

Publicado por:
Jailson Rodrigues de Oliveira
Código Identificador:0B0DB9DA

ESTADO DO CEARÁ
PREFEITURA MUNICIPAL DE ABAIARA

PREFEITURA MUNICIPAL DE ABAIARA
LEI MUNICIPAL Nº 500/2021

EMENTA: DISPÕE SOBRE O CÓDIGO TRIBUTÁRIO DO MUNICÍPIO DE ABAIARA E DÁ OUTRAS PROVIDÊNCIAS.

O PREFEITO MUNICIPAL DE ABAIARA ESTADO DO CEARÁ, NO USO DE SUAS ATRIBUIÇÕES LEGAIS, COM FUNDAMENTO NO ART. 156, DA CONSTITUIÇÃO FEDERAL, LEI ORGÂNICA DO MUNICÍPIO DE ABAIARA.

Faço saber que a **Câmara Municipal** aprovou e eu sanciono a seguinte lei complementar:

DAS DISPOSIÇÕES PRELIMINARES

Art. 1º. Esta Lei Complementar dispõe sobre o Código Tributário do Município de Abaiara (CTMA) que trata do fato gerador, incidência, alíquotas, base de cálculo, sujeição passiva, lançamento, prescrição, decadência, fiscalização, inscrição em dívida ativa e obrigações acessórias relativas aos tributos devidos ao Município.

COMISSÃO PERMANENTE DE LICITAÇÃO
Fls. 171
PREFEITURA MUNICIPAL

PARECER JURÍDICO

Pregão Eletrônico Nº 2021.12.01.1

Após análise minudente do processo licitatório tipo Pregão nº 2021.12.01.1, cujo objeto da licitação é a Aquisição de 01 (uma) ambulância 0 (zero) km, destinado ao atendimento das necessidades do Município de Várzea Alegre - CE, de acordo com o Termo de Ajuste nº 017/2021 - Secretaria da Saúde do Estado do Ceará, conforme especificações apresentadas no Instrumento Convocatório, constatamos que está em consonância com os ditames da Lei nº 8.666/93 e suas demais alterações, assim como com o preconizado na Lei nº 10.520/2002, que regulamenta a modalidade PREGÃO.

Assim, como não encontramos vícios que possam nulificar o certame, opinamos no sentido de que se proceda a ADJUDICAÇÃO e HOMOLOGAÇÃO do presente processo licitatório, pois este se encontra em conformidade e com os parâmetros legais referentes à matéria em deslinde.

É o PARECER.

S.M.J.

Várzea Alegre - CE, 20 de Dezembro de 2021.

Luiz Luciano e Silva
OAB/CE - 1577
Subprocurador Geral do Município

COMISSÃO PERMANENTE DE LICITAÇÃO
Fls. 172
PREFEITURA MUNICIPAL

- TERMO DE JULGAMENTO -

Pregão Eletrônico Nº 2021.12.01.1

OBJETO: Aquisição de 01 (uma) ambulância 0 (zero) km, destinado ao atendimento das necessidades do Município de Várzea Alegre – CE, de acordo com o Termo de Ajuste nº 017/2021 – Secretaria da Saúde do Estado do Ceará, conforme especificações constantes no Edital Convocatório.

A Pregoeira Oficial da Prefeitura Municipal de Várzea Alegre, designada através da Portaria n.º 014/2021, de 04 de Janeiro de 2021, torna público para cumprimento das recomendações da Lei nº 8.666/93 e da Lei nº 10.520/02, que fora concluído o julgamento final do Pregão Nº 2021.12.01.1, declarando vencedor do certame a seguinte Licitante: a empresa VIA SUL VEÍCULOOS S/A inscrito no CNPJ nº 40.841.736/0003-79 classificada no lote Único, no valor global de R$ 121.890,00 (cento e vinte e um mil oitocentos e noventa reais), conforme Mapa de Preços anexado aos autos.

Várzea Alegre/CE, 20 de dezembro de 2021.

Comissão		
Função	**Nome**	**Assinatura**
Pregoeiro	Maria Fernanda Bezerra	
Apoio	Bruno Bezerra Bastos	
Apoio	Anna Leyla de Sousa Medeiros	
Apoio	Ivanildo Oliveira Gonçalves	

COMISSÃO PERMANENTE DE LICITAÇÃO
Fls. 173
PREFEITURA MUNICIPAL

TERMO DE HOMOLOGAÇÃO E ADJUDICAÇÃO

Tendo Presente o Termo de Julgamento do Pregão Eletrônico nº 2021.12.01.1, bem como Parecer pertinente da Assessoria Jurídica atestando a regularidade do certame em tela, ***HOMOLOGO*** *o mesmo para que surta os devidos efeitos legais e* ***ADJUDICO*** *o seu objeto ao respectivo vencedor, a saber: a empresa VIA SUL VEÍCULOOS S/A inscrito no CNPJ nº 40.841.736/0003-79 classificado no lote 1 totalizando o valor de R$ 121.890,00 (cento e vinte e um mil oitocentos e noventa reais), conforme mapa acostado aos autos.*

Ao Setor Financeiro para as providências cabíveis.

Notifique-se o licitante vencedor para assinatura do instrumento contratual no prazo indicado no Instrumento Convocatório.

Ciência aos interessados.

Publique-se.

Paço da Prefeitura Municipal de Várzea Alegre - CE, 20 de dezembro de 2021.

Ivo de Oliveira Leal
Ordenador de Despesas
Fundo Municipal de Saúde.

COMISSÃO PERMANENTE DE LICITAÇÃO
Fls. 174
PREFEITURA MUNICIPAL

Estado do Ceará
Prefeitura de Várzea Alegre

AVISO DE HOMOLOGAÇÃO E ADJUDICAÇÃO. Pregão Eletrônico nº 2021.12.01.1. **Objeto:** Aquisição de 01 (uma) ambulância 0 (zero) km, destinado ao atendimento das necessidades do Município de Várzea Alegre – CE, de acordo com o Termo de Ajuste nº 017/2021 – Secretaria da Saúde do Estado do Ceará, conforme especificações apresentadas no Edital Convocatório. **Licitante Vencedor:** o licitante VIA SUL VEÍCULOS S/A inscrito no CNPJ nº 40.841.736/0003-79 classificado no lote Único, no valor global de R$ 121.890,00 (cento e vinte e um mil oitocentos e noventa reais), de conformidade com o Mapa de Preços acostado aos autos. Homologo a presente Licitação na forma da Lei nº 8.666/93 e Adjudico o seu objeto ao respectivo vencedor. Ivo de Oliveira Leal - Ordenador de Despesas do Fundo Municipal de Saúde. **Data da Homologação e Adjudicação:** 20 de dezembro de 2021.

Várzea Alegre – CE, 20 de dezembro de 2021.

IVO DE OLIVEIRA LEAL
Secretário Municipal de Saúde.

COMISSÃO PERMANENTE DE LICITAÇÃO
Fls 178
PREFEITURA MUNICIPAL

COMPROVANTES DE PUBLICAÇÃO

AVISO DE HOMOLOGAÇÃO E ADJUDICAÇÃO

PREGÃO ELETRÔNICO Nº 2021.12.01.1

COMISSÃO PERMANENTE DE LICITAÇÃO Fls. 179 PREFEITURA MUNICIPAL

FTL - Ferrovia Transnordestina Logística S.A.
CNPJ/ MF Nº 17.234.244/0001-31 - NIRE 23.3.0003.402-3
Ata de Reunião do Conselho de Administração Realizada em 10 de Novembro de 2021
(Lavrada sob a forma de sumário, na forma do §1º do artigo 130 da Lei nº 6.404/76)

Data, Hora e Local: 10 de novembro de 2021, às 11 horas, na sede da Companhia, Av. Francisco Sá, 4829, Bairro Álvaro Weyne, CEP 60.335-195, Fortaleza/CE. **Convocação:** Realizada nos termos do Estatuto Social. **Presença:** Pedro Brito do Nascimento (Presidente); Marcelo Cunha Ribeiro, Arno Schwarz e Mario Cícero Soares de Oliveira (Conselheiros) e Ana Paula Tabosa Martins (Secretária do Conselho de Administração). **Mesa:** Presidiu a Reunião o Sr. Pedro Brito do Nascimento, que convidou para secretariar os trabalhos a Sra. Ana Paula Tabosa Martins, que atuou como secretária "Ad Hoc". **Ordem do Dia: (i)** Aprovação das Informações Trimestrais - ITR referentes ao 3º trimestre de 2021. **Assuntos Tratados:** Realizada a abertura da reunião pelo Presidente do Conselho de Administração, Sr. Pedro Brito do Nascimento, este agradeceu a presença dos demais conselheiros e, em seguida, deu início aos trabalhos relativos à pauta proposta, cujo resultado temos: **(i) Aprovação das Informações Trimestrais - ITR referentes ao 3º trimestre de 2021:** O Conselho aprovou, por unanimidade, as informações trimestrais relativas ao terceiro trimestre de 2021, findo em 30 de setembro de 2021, as quais deverão ser apresentadas à Comissão de Valores Mobiliários - CVM e divulgadas ao mercado, na forma da legislação aplicável. **Encerramento:** Nada mais havendo a tratar, foi encerrada a presente reunião, cuja ata, após lida e achada conforme, foi assinada por todos os presentes. **Assinaturas:** Pedro Brito do Nascimento (Presidente), Marcelo Cunha Ribeiro (Conselheiro), Arno Schwarz (Conselheiro), Mario Cícero Soares de Oliveira (Conselheiro) e Ana Paula Tabosa Martins (Secretária "Ad Hoc"). Certifico que a presente ata é cópia fiel da original lavrada em livro próprio. Fortaleza/CE, 10 de novembro de 2021. Ana Paula Tabosa Martins - Secretária Ad-Hoc. JUCEC nº 5676624, em 22/11/2021. Protocolo: 211696447, de 19/11/2021. Autenticação: F1E9B993AC3513E6AA49CF5B50C59F7F-3F3E3. Lenira Cardoso de A. Seraine - Secretária-Geral.

*** *** ***

Estado do Ceará - Prefeitura Municipal de Assaré - Aviso de Licitação - Pregão Eletrônico Nº 2021.12.20.2. A Pregoeira Oficial do Município de Assaré/CE torna público que será realizado Certame Licitatório na modalidade Pregão Eletrônico. Objeto: Aquisição de veículos e ambulâncias para atender as demandas da Secretaria Municipal de Saúde de Assaré/CE, de acordo com MAPP – 4577 e MAPP – 4608. Início de acolhimento das propostas: 22 de dezembro de 2021 a partir das 17:00 horas. Abertura das propostas: 06 de janeiro de 2022 às 09:00 horas. Início da sessão de disputa de preços: 06 de janeiro de 2022 às 09:30 horas - através do site http://bllcompras.com. Os interessados poderão obter o texto integral do Edital através dos endereços eletrônicos: www.bllcompras.com e www.tce.ce.gov.br, ou no Setor de Licitações da Prefeitura situada à Rua Dr. Paiva nº. 415, Vila Mota, no horário de 08:00 às 12:00hrs. Informações pelo telefone (88) 3535-1613. **Assaré/CE, 20 de dezembro de 2021. Mickaelly Lohane Morais Tributino - Pregoeira Oficial do Município.**

*** *** ***

Estado do Ceará - Prefeitura Municipal de Assaré - Aviso de Licitação - Pregão Eletrônico Nº 2021.12.20.1. A Pregoeira Oficial do Município de Assaré/CE torna público que será realizado Certame Licitatório na modalidade Pregão Eletrônico. Objeto: Aquisição de medicamentos, soluções e reagentes, destinados ao atendimento das necessidades do Hospital Municipal de Assaré/CE e demais Unidades de Saúde, por intermédio da Secretaria Municipal de Saúde. Início de acolhimento das propostas: 22 de dezembro de 2021 a partir das 17:00 horas. Abertura das propostas: 04 de janeiro de 2022 às 09:00 horas. Início da sessão de disputa de preços: 04 de janeiro de 2022 às 10:00 horas - através do site http://bllcompras.com. Os interessados poderão obter o texto integral do Edital através dos endereços eletrônicos: www.bllcompras.com e www.tce.ce.gov.br, ou no Setor de Licitações da Prefeitura situada à Rua Dr. Paiva nº. 415, Vila Mota, no horário de 08:00 às 12:00hrs. Informações pelo telefone (88) 3535-1613. **Assaré/CE, 20 de dezembro de 2021. Mickaelly Lohane Morais Tributino - Pregoeira Oficial do Município.**

*** *** ***

Estado do Ceará - Prefeitura Municipal de Camocim - Aviso de Licitação - Pregão Presencial Nº 2021.12.14.002 - SRP. A CPL da Prefeitura Municipal de Camocim/CE, torna público para conhecimento dos interessados, que no próximo dia 10 de janeiro de 2022, às 09h00min, na Sede da Prefeitura, localizada à Praça Severiano Morel, Centro, Camocim/CE, estará realizando licitação na modalidade Pregão Presencial - SRP, do tipo menor preço por item, tombada sob o N.º 2021.12.14.002, com fins ao objeto: Registro de Preços para futuras e eventuais fornecimentos de refeições, coffee break, lanches, quentinhas, serviços de buffet e os outros destinados a suprir as necessidades das diversas Unidades Administrativas do Município de Camocim/CE. Informações na Sede da CPL, localizada à Praça Severiano Morel, Centro, Camocim/CE, no horário de 08:00h às 12:00h. **Camocim/CE, 20 de dezembro de 2021. Francisca Maurineide Carvalho de Araújo – Pregoeira.**

FSC MISTO Papel produzido a partir de fontes responsáveis FSC® C126031

*** *** ***

ESTADO DO CEARÁ - PREFEITURA DE VÁRZEA ALEGRE - AVISO DE HOMOLOGAÇÃO E ADJUDICAÇÃO. Pregão Eletrônico nº 2021.12.01.1. Objeto: Aquisição de 01 (uma) ambulância 0 (zero) km, destinado ao atendimento das necessidades do Município de Várzea Alegre – CE, de acordo com o Termo de Ajuste nº 017/2021 – Secretaria da Saúde do Estado do Ceará, conforme especificações apresentadas no Edital Convocatório. Licitante Vencedor: o licitante VIA SUL VEÍCULOS S/A inscrito no CNPJ nº 40.841.736/0003-79 classificado no lote Único, no valor global de R$ 121.890,00 (cento e vinte e um mil oitocentos e noventa reais), de conformidade com o Mapa de Preços acostado aos autos. Homologo a presente Licitação na forma da Lei nº 8.666/93 e Adjudico o seu objeto ao respectivo vencedor. Ivo de Oliveira Leal - Ordenador de Despesas do Fundo Municipal de Saúde. Data da Homologação e Adjudicação: 20 de dezembro de 2021.

*** *** ***

ESTADO DO CEARÁ – PREFEITURA MUNICIPAL DE RERIUTABA – Título: **AVISO DE ABERTURA DE LICITAÇÃO** – Unidade Administrativa: **Secretaria de Administração e Finanças** – Regente: **Pregoeira e Equipe de Apoio** – Processo Originário: **Pregão Eletrônico Nº PE/01/141221/SEA** – Objeto: **Aquisição de combustíveis, filtros e lubrificantes, destinados ao abastecimento e manutenção da frota de veículos das Secretarias Administrativas do Município de Reriutaba/CE, para o exercício de 2022** – Local de Acesso ao Edital: **Rua Osvaldo Honório Lemos – Nº 176 – Bairro Centro – CEP: 62.260-000 – Reriutaba – CE;** https://www.comprasnet.gov.br/seguro/loginPortalFornecedor.asp; https://www.reriutaba.ce.gov.br; https://licitacoes.tce.ce.gov.br – Funcionamento do Órgão: **Segunda à Sexta de 08h00m às 12h00m e de 14h00m às 17h00m** – Local de Realização da Licitação: https://www.comprasnet.gov.br/seguro/loginPortalFornecedor.asp – Data de Abertura: **03/01/2022** – Horário: **09h00m** – Pregoeira: **Sâmia Leda Tavares Timbó.**

*** *** ***

ESTADO DO CEARÁ – PREFEITURA MUNICIPAL DE IRACEMA – AVISO DE ADENDO AO EDITAL – PREGÃO PRESENCIAL Nº 044/2021/PP – A Prefeitura Municipal de Iracema-CE comunica aos interessados que houve Alteração do Edital de Pregão Presencial Nº 044/2021/PP, para a Contratação de empresa para fornecer, sob o regime de locação, veículos leves, pesados e máquinas com e/ou sem motorista do tipo: camionete, veículo passeio, micro-ônibus, caminhão, caçambas, coletor, compactador e minicarregadeira, a fim de auxiliar nos trabalhos e atender a demanda das Unidades Administrativas do Município de Iracema-CE, no qual o Adendo ao Edital encontra-se disponível na sala da Comissão de Licitações e também está disponibilizado no Portal de Licitações do TCE. Conforme determina o art. 21, §4º da Lei nº. 8.666/93, **NOVA DATA DE ABERTURA:** Fica **ADIADA** e **RETIFICADA** a Data de Abertura de 21/12/2021 às 07h **para o dia 31 de Dezembro de 2021, às 07h**. O Adendo encontra-se a disposição dos interessados na Sede da CPL e no Sítio: https://licitacoes.tce.ce.gov.br/. **Iracema-CE, 20 de Dezembro de 2021. Karizia Luzia Costa Serpa Moraes – Pregoeira.**

*** *** ***

ESTADO DO CEARÁ – PREFEITURA MUNICIPAL DE SENADOR SÁ – AVISO DE LICITAÇÃO. PROCESSO: PREGÃO ELETRÔNICO Nº 2112.02/21- PE. **OBJETO:** AQUISIÇÃO DE 03 (TRÊS) VEÍCULOS, 0 (ZERO) QUILÔMETRO, DESTINADOS A ATENDER AS NECESSIDADES DA SECRETARIA DE SAÚDE DO MUNICÍPIO DE SENADOR-SÁ/CE, CONFORME TERMO DE REFERÊNCIA. **DO TIPO**: MENOR PREÇO. O(A) Pregoeiro(a) da Prefeitura de Senador Sá-CE, torna público para conhecimento dos licitantes e demais interessados, que do dia 21 de Dezembro de 2021 a 04 de Janeiro de 2022 até às 08h00min. (Horário de Brasília), estará recebendo as Propostas de Preços e Documentos de Habilitação referentes a este Pregão, no Endereço Eletrônico www.licitacoes-e.com.br. A Abertura das Propostas acontecerá no dia 04 de Janeiro de 2022, às 08h30mn. (Horário de Brasília) e o início da Sessão de Disputa de Lances ocorrerá a partir das 10h30min do dia 04 de Janeiro de 2022, (Horário de Brasília). O edital na íntegra encontra-se à disposição dos interessados para consulta na Comissão de Licitação/Pregão, á Av. 23 de Agosto, S/N, Centro - Senador Sá-Ce, e no licitacoes-e: www.licitacoes-e.com.br, assim como no Portal de Licitações do TCE-CE: http://www.tcm.ce.gov.br/licitacoes/ e no sítio da Prefeitura Municipal. A comissão de Pregão. Senador Sá/Ce, 21 de Dezembro de 2021. Francisca Herlania da Silva Mesquita Pregoeira da Prefeitura Municipal de Senador Sá/CE

*** *** ***

COMISSÃO PERMANENTE DE LICITAÇÃO
Fls. 180
PREFEITURA MUNICIPAL

Domingos Filho descarta concorrer a deputado e diz: "Caminho natural a vice ser do PSD"

| ELEIÇÕES 2022 | Antes cotado como candidato a deputado, Domingos Filho afirma que PSD fechou questão em torno do seu nome para a composição da chapa governista para a sucessão de Camilo Santana

HENRIQUE ARAÚJO
henriquearaujo@opovo.com.br

FERNANDA BARROS

PRESIDENTE do PSD no Ceará, Domingos Filho falou ao O POVO sobre cenário eleitoral de 2022 no Estado

Vice-governador do Estado na segunda gestão Cid Gomes, o presidente do PSD no Ceará, Domingos Filho, colocou o próprio nome para vice na chapa governista para avaliação das forças de situação na disputa pela sucessão de Camilo Santana (PT) em 2022.

Segundo ele, "era o caminho natural a vice ser do PSD" na chapa PT/PDT no ano que vem, considerada a representatividade que o partido tem no Ceará, mas que essa definição só será possível a partir de março próximo.

"Posso chegar e dizer que não é um direito que o PDT tem de querer indicar o candidato? Naturalmente é. Camilo é uma unanimidade em aprovação de gestão, e o PT, tendo um quadro como esse, não tem o direito de indicar o candidato a senador? Tem, sim. De igual modo, se for nessa sequência, era o caminho natural a vice ser do PSD", defendeu o pessedista em conversa com **O POVO**.

Nesse mesmo movimento, o dirigente também descartou postular mandato de deputado estadual ou federal, como se havia cogitado anteriormente, quando ele ainda estudava o cenário político.

"O partido houve por bem nos eleger para ser o seu representante na disputa majoritária", contou Domingos, "e é esse o encaminhamento que o PSD vai dar para a composição majoritária. Estou descartando (concorrer a deputado), não serei candidato".

Questionado se ainda havia possibilidade de a legenda que comanda lançar nome próprio ao Governo, já que o PSD vem ensaiando candidatura à Presidência da República com o senador Rodrigo Pacheco (MG), Domingos respondeu que o "caminho natural da nossa relação política é onde nós sempre estivemos".

> "Votamos no governador Cid duas vezes, de quem tive a honra de ser vice-governador. Votamos no Camilo, votamos no Roberto Cláudio nas duas vezes, votamos no Sarto. Temos uma relação política longeva", disse.

Embora ressalve "um ou outro embaraço que tivemos", referindo-se à época em que rompeu com os Ferreira Gomes depois de tentar emplacar o presidente da Assembleia Legislativa (AL-CE) no lugar de Zezinho Albuquerque, ainda em 2018, o dirigente considerou que "temos muito mais motivo para estar junto do que para estar separado".

"O campo natural da nossa composição é na base do governador Camilo", confirmou Domingos, acrescentando não acreditar em rompimento entre PT e PDT para 2022.

"Acho que não terá alteração nessa relação PDT-PT. E acho isso com base na liderança do Camilo", sustentou. Para ele, o governador deve superar as arestas existentes hoje entre as duas legendas, como a dificuldade de que existiria de parte da sigla do governador em chancelar o ex-prefeito de Fortaleza.

"Não se faz política com veto. Ninguém pode sentar na mesa com o dedo apontado para alguém dizendo que nesse não vota", declarou o ex-vice-governador, numa crítica indireta a petistas como a deputada federal Luizianne Lins, que lidera a ala refratária a RC.

Ao lado do também deputado federal José Airton, a ex-prefeita tem defendido, de um lado, discussão de nomes, mas com exclusão de RC, e, de outro, a tese de candidatura do PT ao Abolição.

Domingos Filho projetou, porém, que o que vai pesar nessa costura serão "as circunstâncias na altura das definições", primeiro em março, véspera da janela partidária, e depois em agosto, quando se abre o período de convenções. Antes disso, todos os cenários ainda são incertos.

"Temos dois momentos para avaliar. Quando março chegar, pra saber onde vão estar as lideranças. O União Brasil vai ficar com Chiquinho Feitosa ou Capitão Wagner? O PSDB apoia o governo ou não apoia? O PL está definido, mas se fala que pode ter uma liberação para acordo local. Isso vai acontecer, vai ficar sob o comando do Acilon? Esses movimentos que o PT tem feito vão ter prosseguimento?", elencou o pessedista.

Desse conjunto de variáveis, justificou ele, dependerão o quadro eleitoral no Ceará e as chances de vitória de um ou outro lado na disputa pelo comando do Estado. O certo, no entanto, é que "se estamos aqui todos juntos e houver fragmentação, naturalmente vai beneficiar a quem está disputando com a gente".

Legislativo

PSD quer eleger cinco deputados federais e oito estaduais

Um dos objetivos do PSD no Ceará em 2022 é ampliar sua representação na bancada legislativa tanto estadual quanto federal. Para isso, a meta estabelecida pela legenda é eleger cinco deputados federais e oito estaduais.

Presidente local da sigla, Domingos Filho afirma que as chapas estão praticamente fechadas. Para a Câmara, há uma lista com 25 nomes que devem pleitear vaga. De olho num assento na Assembleia Legislativa (AL-CE), estão 47 filiados do partido.

Um dos que devem concorrer à reeleição como deputado federal é Célio Studart, hoje no PV, mas com passagem marcada para o PSD, segundo informou Domingos Filho.

Outro que tentará mandato federal é o ex-prefeito de Caucaia Naumi Amorim. Já deputado federal, Domingos Neto, filho de Domingos, disputará recondução para a Câmara.

Para a Assembleia Legislativa, o dirigente deve lançar a filha Gabriella Aguiar – a mãe, Patrícia Aguiar, deixou a Casa depois de se eleger prefeita de Tauá.

"Hoje o PSD está com seus quadros de candidatos bastante avançados para sair com chapa completa. Temos realmente uma boa participação política nas diversas regiões do estado", projeta Domingos. **(Henrique Araújo)**

ESTADO DO CEARÁ – PREFEITURA MUNICIPAL DE CRATO - AVISO DE LICITAÇÃO DESERTA E REPUBLICAÇÃO DO AVISO DE LICITAÇÃO PREGÃO ELETRONICO Nº 2021.12.02.1. A comissão do pregão da prefeitura municipal de Crato/CE comunica aos interessados que a sessão da licitação na modalidade pregão eletrônico nº 2021.12.02.1 cujo objeto é a seleção de melhor proposta para registro de preços visando futuras e eventuais contratações (posto de combustível) para aquisição de gasolina comum e óleo diesel s10, para atender as necessidades das diversas unidades administrativas (secretarias) da prefeitura municipal de Crato/CE, realizada no dia 20/12/2021 foi declarada deserta, tendo em vista que nenhuma empresa participou do certame. Sendo assim, fica marcada para o dia 04 de janeiro de 2022 às 08:30 horas a data da reabertura da sessão. Maiores informações através do telefone (88)3521.9600 das 08h00min às 14:00 horas (horário local). **Crato/CE, 20 de dezembro de 2021. Valéria do Carmo Moura – Pregoeira.**

ESTADO DO CEARÁ - PREFEITURA DE VÁRZEA ALEGRE - AVISO DE HOMOLOGAÇÃO E ADJUDICAÇÃO. Pregão Eletrônico nº 2021.12.01.1. Objeto: Aquisição de 01 (uma) ambulância 0 (zero) km, destinado ao atendimento das necessidades do Município de Várzea Alegre – CE, de acordo com o Termo de Ajuste nº 017/2021 – Secretaria da Saúde do Estado do Ceará, conforme especificações apresentadas no Edital Convocatório. Licitante Vencedor: o licitante VIA SUL VEÍCULOS S/A inscrito no CNPJ nº 40.841.736/0003-79 classificado no lote Único, no valor global de R$ 121.890,00 (cento e vinte e um mil oitocentos e noventa reais), de conformidade com o Mapa de Preços acostado aos autos. Homologo a presente Licitação na forma da Lei nº 8.666/93 e Adjudico o seu objeto ao respectivo vencedor. Ivo de Oliveira Leal - Ordenador de Despesas do Fundo Municipal de Saúde. Data da Homologação e Adjudicação: 20 de dezembro de 2021.

ESTADO DO CEARÁ – PREFEITURA MUNICIPAL DE COREAÚ – AVISO DE JULGAMENTO DE HABILITAÇÃO – TOMADA DE PREÇOS Nº 08/2021 DIV-TP – OBJETO: Contratação de empresa para a prestação de serviços técnicos especializados em assessoria e consultoria em governância e gestão de riscos na área de gestão e fiscalização de contratos públicos, junto as diversas Secretarias do Município de Coreaú. O Presidente da CPL comunica aos interessados Ato de Julgamento da Fase de Habilitação: **INABILITADOS:** MAKRO EMPREENDIMENTOS EIRELI CNPJ: 33.001.273/0001-00, FRANCISCO ROMÁRIO DA SILVA DE PAULA (R10 PRODUÇÕES E SERVIÇOS CNPJ: 33097.124/0001-96; DAGER COSTA CONSULTORIA ASSESSORIA EMPRESARIAL LTDA CNPJ: 12.782.123/0001-00. Foi **HABILITADA: ALVES FELIÃO ASSESSORIA CONTABIL E ADMINISTRATIVA LTDA**, CNPJ: 24.222.538/0001-09. A Ata de Julgamento encontra-se disponível no endereço da Prefeitura Municipal e portal de licitações. Desse modo fica estabelecido o prazo do art. 109, I, "a" da Lei nº 8.666/93 – Fase de Recursos. Caso não haja interposição de peça recursal, fica desde já marcada a Sessão de Abertura dos Envelopes contendo as Propostas de Preços para o dia **30 de Dezembro de 2021, às 09h30min. Coreaú-CE, 20 de Dezembro de 2021. Francisco Antônio Araújo – Presidente da CPL.**

Estado do Ceará – Câmara Municipal de Mucambo - O Presidente da Comissão de Licitação da Câmara Municipal de Mucambo comunica aos interessados que no próximo dia 03 de Janeiro de 2022, às 10h30min, estará abrindo licitação na modalidade **PREGÃO PRESENCIAL Nº. 1412.01/2021**, cujo objeto é CONTRATAÇÃO DE EMPRESA DESTINADA AO FORNECIMENTO DE COMBUSTIVEL, JUNTO A CÂMARA MUNICIPAL DE MUCAMBO-CE. O edital completo estará à disposição nos dias úteis após esta publicação no horário de 08h00min as 12h00min no endereço da Câmara Municipal do Mucambo à Rua Monsenhor Melo, 289 - Centro Mucambo – CE, 21 de Dezembro de 2021. Pablo Duarte Ferreira - Pregoeiro.

Estado do Ceará - Câmara Municipal de Guaraciaba do Norte - Aviso de Licitação. Modalidade: Pregão Presencial **Nº 122001.2021** Menor Preço. A Câmara Municipal Guaraciaba do Norte, através de sua Comissão Permanente de Licitação, mediante Pregoeiro designado, toma público para conhecimento dos interessados, que no dia 31 de Dezembro de 2021, realizará às 08h30min, credenciamento para Pregão Presencial **Nº 122001.2021**, e às 08h30min recebimento dos envelopes contendo habilitações e propostas de preços que tem por objeto: AQUISIÇÃO DE COMBUSTÍVEIS, LUBRIFICANTES, FILTROS E DERIVADOS DE PETRÓLEO PARA ATENDER AS NECESSIDADES DA CÂMARA MUNICIPAL DE GUARACIABA DO NORTE/CE. Os interessados poderão adquirir o edital, no endereço eletrônico www.tce.ce.gov.br ou no endereço CE – 327, Rodovia Dep. José Maria Melo, s/n, saída para Croata- CE, Centro Guaraciaba do Norte – CE, na CPL. Fone (88) 3652.2175, no horário de expediente das 08:00hs às 12hs Guaraciaba do Norte - CE, 20 de Dezembro de 2021. Flaviana Ferreira do Nascimento - Pregoeira.

ESTADO DO CEARÁ – PREFEITURA MUNICIPAL DE RUSSAS – AVISO DE RETIFICAÇÃO – PREGÃO ELETRÔNICO Nº 001.13.11.2021- SEMED – Errata de Publicação. **ONDE SE LÊ:** Aviso de Pregão na forma ELETRÔNICA Nº 001.13.11.2021- SEMED. **LEIA-SE:** Aviso de Pregão na forma Eletrônica Nº **001.13.12.2021- SEMED.** Maiores informações na Sala da Comissão Permanente de Licitação, no horário de 08h às 12h na Comissão de Licitação (endereço: na Travessa João Nogueira da Costa, Altos, Nº 01, Russas-CE). **Russas-CE, 20 de Dezembro de 2021. Roberta Carlos Gonçalves Bezerra – Pregoeira Oficial.**

ESTADO DO CEARÁ – PREFEITURA MUNICIPAL DE RERIUTABA – Título: **AVISO DE ABERTURA DE LICITAÇÃO** – Unidade Administrativa: **Secretaria de Administração e Finanças** – Regente: **Pregoeira e Equipe de Apoio** – Processo Originário: **Pregão Eletrônico Nº PE/01/141221/SEA** – Objeto: **Aquisição de combustíveis, filtros e lubrificantes, destinados ao abastecimento e manutenção da frota de veículos das Secretarias Administrativas do Município de Reriutaba/CE, para o exercício de 2022** – Local do Acesso ao Edital: **Rua Osvaldo Honório Lemos – Nº 176 – Bairro Centro – CEP: 62.260-000 – Reriutaba – CE;** https://www.comprasnet.gov.br/seguro/loginPortalFornecedor.asp; https://www.reriutaba.ce.gov.br; https://licitacoes.tce.ce.gov.br – Funcionamento do Órgão: **Segunda à Sexta de 08h00m às 12h00m e de 14h00m às 17h00m** – Local de Realização da Licitação: https://www.comprasnet.gov.br/seguro/loginPortalFornecedor.asp – Data de Abertura: **03/01/2022** – Horário: **09h00m** – Pregoeira: **Sâmia Leda Tavares Timbó.**

ESTADO DO CEARÁ – PREFEITURA MUNICIPAL DE IRACEMA – AVISO DE ADENDO AO EDITAL – PREGÃO PRESENCIAL Nº 044/2021/PP – A Prefeitura Municipal de Iracema-CE comunica aos interessados que houve alteração do Edital de Pregão Presencial Nº 044/2021/PP, para a Contratação de empresa para fornecer, sob o regime de locação, veículos leves, pesados e máquinas com e/ou sem motorista do tipo: camioneta, veículo passeio, micro-ônibus, caminhão, caçambas, coletor, compactador e minicarregadeira, a fim de auxiliar nos trabalhos e atender a demanda das Unidades Administrativas do Município de Iracema-CE, no qual o Adendo ao Edital encontra-se disponível na sala da Comissão de Licitações e também está disponibilizado no Portal de Licitações do TCE. Conforme determina o art. 21, §4º da Lei nº. 8.666/93. **NOVA DATA DE ABERTURA:** Fica **ADIADA** e **RETIFICADA** a Data de Abertura de 21/12/2021 às 07h **para o dia 31 de Dezembro de 2021, às 07h.** O Adendo encontra-se a disposição dos interessados na sede da CPL e no Sítio: https://licitacoes.tce.ce.gov.br/. **Iracema-CE, 20 de Dezembro de 2021. Karízia Luzia Costa Serpa Moraes – Pregoeira.**

ESTADO DO CEARÁ – CÂMARA MUNICIPAL DE CRATEÚS – AVISO DE LICITAÇÃO – PREGÃO PRESENCIAL Nº 004/2021 CMC – O Pregoeiro Oficial da Câmara Municipal de Crateús comunica aos interessados que no dia **04 de Janeiro de 2022, às 09h**, na Sala de Reuniões da Comissão de Licitação, situada à Rua Santos Dumont, Nº 247, Centro, Crateús-CE, CEP 63.700-045, abrirá a Licitação na Modalidade Pregão Presencial Nº 004/2021 CMC, cujo Objeto é a **Contratação de empresa para prestação de serviços de cobertura videográfica e fotográfica das sessões da Câmara Municipal de Crateús.** O Edital completo estará a disposição dos interessados nos dias úteis após esta publicação, no horário de 08h às 12h, no Setor de Licitações e no Site: www.tcm.ce.gov.br/tce-municipios/. **Crateús-CE, 20 de Dezembro de 2021. Filipe Pereira Chaves – Pregoeiro.**

ESTADO DO CEARÁ – PREFEITURA MUNICIPAL DE CRATEÚS – AVISO DE ABERTURA DE PROPOSTA DE PREÇOS – TOMADA DE PREÇOS Nº 008/2021-SEINFRA – O Presidente da Comissão de Licitação do Município de Crateús-CE comunica que a Abertura das Propostas de Preço da Tomada de Preços Nº 008/2021-SEINFRA, cujo **OBJETO** é a Contratação de empresa para a prestação de serviços de pavimentação de via em revestimento primário no trecho que liga o Distrito de Irapuá a Sede do Município, conforme o PT de Nº 1070684-09, junto a Secretaria da Infraestrutura do Município de Crateús - CE. Acontecerá no dia **23 de Dezembro de 2021, às 14h**, na Sala da CPL – Av. Edilberto Frota, Nº 1.821, Planalto, Crateús-Ceará. **Crateús-CE, 20 de Dezembro de 2021. Antonio Fernandes Alves Junior – Presidente da CPL.**

ESTADO DO CEARÁ – PREFEITURA MUNICIPAL DE REDENÇÃO – AVISO DE LICITAÇÃO – PREGÃO PRESENCIAL Nº 037/2021– PP SRP – A Comissão de Licitação, localizada na Rua Santos Dumont, Nº 913A, Centro, torna público aos interessados o Edital de Pregão Presencial Nº 037/2021– PP SRP, cujo Objeto é o **Registro de Preços visando Futuras e Eventuais Aquisições de material de expediente para suprir as necessidades das diversas Secretarias do Município de Redenção/CE**, de acordo com as especificações contidas em seus anexos, que se realizará no dia **04 de Janeiro de 2022, às 10h.** O Referido Edital poderá ser adquirido no endereço acima, a partir desta publicação, no horário de 08h a 16h. **Redenção-CE, 20 de Dezembro 2021. Marjorie Braga Moreira – Pregoeira.**

ESTADO DO CEARÁ – PREFEITURA MUNICIPAL DE MASSAPÊ – AVISO DE LICITAÇÃO – EDITAL DE PREGÃO ELETRÔNICO Nº 5171201/2021 (nº 914.618 no Licitações-e do BB) – Datas e Horários (Hora de Brasília): Início do Acolhimento: **22/12/2021, 08h;** Fim de Acolhimento e Abertura das Propostas: **03/01/2022, 8h;** Início da Disputa: **03/01/2022, às 09h. OBJETO:** Contratação de Empresa(s) Especializada(s) no fornecimento de combustíveis. **VALOR DO EDITAL:** Gratuito. **INFORMAÇÕES:** Prefeitura Municipal, Rua Major José Paulino, Nº 191, Centro, Tel. (88) 3643-1066. **Massapê-CE, 17/12/2021. Mário César Olímpio Vasconcelos, Tereza Cristina Gomes Alves, Adriano Pontes Albuquerque, Sandra Maria Mota do Nascimento, José Gilson Andrade Vasconcelos, José Evilásio Farias e Regilania Linhares Vasconcelos Canuto, respectivamente Secretários de Agricult. e Pecuár., de Assist. Social, Trab. e Habit., de Cult., Desp., Juvent., Turis. e Lazer, de Educação, de Finanças e Orden. de Despesas das Secs. de Governo e de Saúde, de Infraestrutura e Meio Ambiente e a Chefe de Gabinete da Prefeita.**

enel **REQUERIMENTO DE LICENÇA**

A Companhia Energetica do Ceará, torna publico requereu ao Instituto de Meio Ambiente do Municipio de Itapipoca - IMMI a Licença de Instalação referente a **Subestação Baleia** localizada no município de Itapipoca. Foi determinado o cumprimento das exigências contidas nas Normas e Instruções do Licenciamento do IMMI.

CONSTRUTORA MARQUISE S/A
CNPJ: 07.950.702/0001-85
NIRE: 23300019571

ATA DA ASSEMBLÉIA GERAL EXTRAORDINÁRIA DA "CONSTRUTORA MARQUISE S/A" LAVRADA EM FORMA DE SUMÁRIO. DATA: 30/11/2021.

LOCAL E HORA: Sede Social, localizada a Av. Pontes Vieira, nº 1.838 – Bairro Dionísio Torres, Fortaleza - CE, CEP 60.135-238, às 16:00 (dezesseis) horas.
PRESENÇA: Acionistas representando a totalidade do Capital Social com e sem direito a voto, conforme assinaturas apostas no livro "Presença de Acionistas".
CONVOCAÇÃO: Dispensada, ante o comparecimento da totalidade dos Acionistas, nos termos do art. 124, §4º, da Lei 6.404/1976.
MESA: José Carlos Valente Pontes, Presidente, e José Erivaldo Arraes, Secretário.
ORDEM DO DIA: I - Autorizar a Companhia a garantir, via fiança, CONTRATO DE ABERTURA DE CRÉDITO E MÚTUO PARA CONSTRUÇÃO DE EMPREENDIMENTO IMOBILIÁRIO COM GARANTIA HIPOTECÁRIA E OUTRAS AVENÇAS (1.7877.0143408-8), a ser firmado pela MLAR JACAREY EMPREENDIMENTOS IMOBILIARIOS SPE LTDA, junto ao CAIXA ECONÔMICA FEDERAL, no valor de R$ 17.131.627,23 (dezessete milhões, cento e trinta e um mil, seiscentos e vinte e sete reais e vinte e três centavos); e II - Ratificar todos os atos já praticados pela Administração da Sociedade perante a CAIXA ECONÔMICA FEDERAL para a viabilização do referido contrato de credito.
DELIBERAÇÕES: Foram aprovadas, por unanimidade da totalidade dos acionistas com e sem direito a voto, as seguintes deliberações, abstendo-se de votar os legalmente impedidos: I - Autorizar a Companhia a prestar fiança em favor da Sociedade MLAR JACAREY EMPREENDIMENTOS IMOBILIARIOS SPE LTDA., pessoa jurídica de direito privado, tendo sede e foro no município de Fortaleza, no Estado do Ceará, na Avenida Pontes Vieira, nº 1.790, Sala 11, Bairro Dionísio Torres, CEP 60.135-238, inscrita no CNPJ/MF sob nº 15.090.443/0001-98, a fim de garantir o CONTRATO DE ABERTURA DE CREDITO E MUTUO PARA CONSTRUÇÃO DE EMPREENDIMENTO IMOBILIÁRIO COM GARANTIA HIPOTECÁRIA E OUTRAS AVENÇAS (1.7877.0143408-8), no valor de R$ 17.131.627,23 (dezessete milhões, cento e trinta e um mil, seiscentos e vinte e sete reais e vinte e três centavos), firmado perante a CAIXA ECONÔMICA FEDERAL, instituição financeira no Setor Bancário Sul, Quadra 4, lotes 3/4, Brasília/DF, inscrita no CNPJ/MF sob o nº 00.360.305/0001-04, haja vista tal operação tratar-se diretamente de interesse desta Companhia. II - Ratificar todos os atos já praticados pela Administração da Sociedade perante a CAIXA ECONÔMICA FEDERAL para a viabilização do referido contrato de crédito.
PARECER DO CONSELHO FISCAL: Não há Conselho Fiscal permanente nem foi instalado no presente exercício.
DISSIDÊNCIAS: Não houve dissidências, protestos, propostas ou declaração de votos de acionistas.
ASSINATURAS: JCVP Participações S/A, representada por José Carlos Valente Pontes; JEA Participações I S/A, representada por José Erivaldo Arraes.

ESTA CONFORME O ORIGINAL LAVRADO EM LIVRO PROPRIO.

José Erivaldo Arraes
Secretário

Ata registrada na Junta Comercial do Estado do Ceará em 03.12.2021, sob o nº 5683785, assinada pela sua Secretária Geral, Lenira Cardoso de Alencar Seraine

COMISSÃO PERMANENTE DE LICITAÇÃO PREFEITURA MUNICIPAL Fls. 181

ANTONIO FERNANDES DE LIMA
Secretário Municipal de Educação

Publicado por:
Jailson Rodrigues de Oliveira
Código Identificador:3C58A05E

SETOR DE LICITAÇÃO E CONVÊNIOS
AVISO DE HOMOLOGAÇÃO E ADJUDICAÇÃO - PREGÃO ELETRÔNICO Nº 2021.12.01.1

Aviso de Homologacão E ADJUDICACÃO. Pregão Eletrônico nº 2021.12.01.1. **Objeto:** Aquisição de 01 (uma) ambulância 0 (zero) km, destinado ao atendimento das necessidades do Município de Várzea Alegre – CE, de acordo com o Termo de Ajuste nº 017/2021 – Secretaria da Saúde do Estado do Ceará, conforme especificações apresentadas no Edital Convocatório. **Licitante Vencedor:** o licitante VIA SUL VEÍCULOS S/A inscrito no CNPJ nº 40.841.736/0003-79 classificado no lote Único, no valor global de R$ 121.890,00 (cento e vinte e um mil oitocentos e noventa reais), de conformidade com o Mapa de Preços acostado aos autos. Homologo a presente Licitação na forma da Lei nº 8.666/93 e Adjudico o seu objeto ao respectivo vencedor. Ivo de Oliveira Leal - Ordenador de Despesas do Fundo Municipal de Saúde. **Data da Homologação e Adjudicação:** 20 de dezembro de 2021.

Várzea Alegre – CE, 20 de dezembro de 2021.

IVO DE OLIVEIRA LEAL
Secretário Municipal de Saúde.

Publicado por:
Jailson Rodrigues de Oliveira
Código Identificador:99A8B3DA

SETOR DE LICITAÇÃO E CONVÊNIOS
EXTRATO DOS 1º TERMOS ADITIVOS AOS CONTRATOS Nº 2021.05.26.1 E 2021.05.26.2

A Secretaria de Infraestrutura do Município de Várzea Alegre/CE, torna público o extrato do Primeiro Termo Aditivo aos Contratos Nº 2021.05.26.1 e 2021.05.26.2, decorrente do **Pregão Eletrônico Nº 2021.04.29.1**, cujo objeto é **Contratação de serviços de locação de 01 (um) caminhão tipo Munck e de 01 (um) trator de esteiras, destinados ao atendimento das necessidades da Secretaria de Infraestrutura do Município de Várzea Alegre – CE,** resolvem prorrogar o referido contrato até **31 de dezembro de 2022**. **CONTRATANTE:** SECRETARIA MUNICIPAL DE INFRAESTRUTURA. **CONTRATADA**: V.A PEREIRA DE BEITAS E J.A.P.H ILUMINAÇÃO SERVIÇOS COMERCIO CONSTRUÇÕES EIRELI.

Várzea Alegre/CE, 14 de Dezembro de 2021.

ELON MARCOS CÂNDIDO CORREIA
Secretário de Infraestrutura
Prefeitura de Várzea Alegre/CE.

Publicado por:
Jailson Rodrigues de Oliveira
Código Identificador:280A9C5B

SETOR DE LICITAÇÃO E CONVÊNIOS
EXTRATO DO 1º TERMO ADITIVO AO CONTRATO Nº 2021.05.31.2

EXTRATO DO PRIMEIRO TERMO ADITIVO AO CONTRATO Nº 2021.05.31.2 – SEINFRA.: Contratante:Município de Várzea Alegre, através da Secretaria Municipal de Infraestrutura. Contratado:CNIP COMERCIO NACIONAL DE ILUMINAÇÃO PÚBLICA LTDA.**Fundamentação:** parágrafo 1°, art. 65, da Lei Federal n° 8.666/93 e suas alterações posteriores. **Objeto do Aditivo:** nas mesmas condições contratuais, os acréscimos que se fizera de 25% (vinte e cinco por cento), no quantitativo dos itens 01, 02, 03, 04, 05 e 06 do lote 01, item 01 do lote 03 e dos itens 01 e 02 do lote 06. do contrato nº 2021.05.31.2, oriundo do Pregão Eletrônico nº 2021.04.28.1, cujo aquisição de materiais elétricos destinados ao atendimento das necessidades da Iluminação Pública, através da Secretaria de Infraestrutura do Município de Várzea Alegre – CE.

Várzea Alegre - CE, 17 de dezembro de 2021.

ELONMARCOS CANDIDO CORREIA
Secretária Municipal de Infraestrutura.
Prefeitura de Várzea Alegre - CE.

Publicado por:
Jailson Rodrigues de Oliveira
Código Identificador:27816C32

SETOR DE LICITAÇÃO E CONVÊNIOS
EXTRATO DO 2º TERMO ADITIVO AO CONTRATO Nº 2021.05.26.2

EXTRATO DO SEGUNDO TERMO ADITIVO AO CONTRATO Nº 2021.05.26.2 – SEINFRA.: Contratante:Município de Várzea Alegre, através da Secretaria Municipal de Infraestrutura. Contratado:J.A.P.H ILUMINAÇÃO SERVIÇOS COMERCIO CONSTRUÇÕES EIRELI.**Fundamentação:** parágrafo 1°, art. 65, da Lei Federal n° 8.666/93 e suas alterações posteriores. **Objeto do Aditivo:** nas mesmas condições contratuais, os acréscimos que se fizera de 25% (vinte e cinco por cento), no quantitativo do item 01 do lote 01, do contrato nº 2021.05.26.2, oriundo do Pregão Eletrônico nº 2021.04.29.1, cujo objeto é a locação de 01 (um) caminhão tipo Munck, destinado ao atendimento das necessidades da Secretaria de Infraestrutura do Município de Várzea Alegre – CE, através da Secretaria de Infraestrutura do Município de Várzea Alegre/CE.

Várzea Alegre-CE, 20 de dezembro de 2021.

ELONMARCOS CANDIDO CORREIA
Secretária Municipal de Infraestrutura.
Prefeitura de Várzea Alegre - CE

Publicado por:
Jailson Rodrigues de Oliveira
Código Identificador:23982F4A

ESTADO DO CEARÁ
PREFEITURA MUNICIPAL DE ARNEIROZ

PREFEITURA MUNICIPAL DE ARNEIROZ
LEI Nº.57, DE 21 DE DEZEMBRO DE 2021.

LEI Nº.57, DE 21 DE DEZEMBRO DE 2021.

EMENTA: Dispõe sobre o reajuste da remuneração dos servidores COMISSIONADOS do MUNICÍPIO DE ARNEIROZ VINCULADOS AO Poder Executivo, e dá outras providências.

O PREFEITO MUNICIPAL DE ARNEIROZ, no Estado do Ceará, no uso de suas atribuições legais e constitucionais, faz saber que a Câmara Municipal de Arneiroz aprovou e eu sanciono e promulgo a seguinte lei:

Art. 1º O vencimento base dos servidores comissionados fica reajustado no percentual aproximado de 18,38% (dezoito virgula trinta e oito por cento), na forma do quadro anexo a presente lei.